



SISTEMA ECONÓMICO  
LATINOAMERICANO  
Y DEL CARIBE

# Desafíos de la integración de América Latina y el Caribe

Brasilia, 26 de Junio de 2022



# Evolución del PIB y volumen del comercio de América Latina y el Caribe

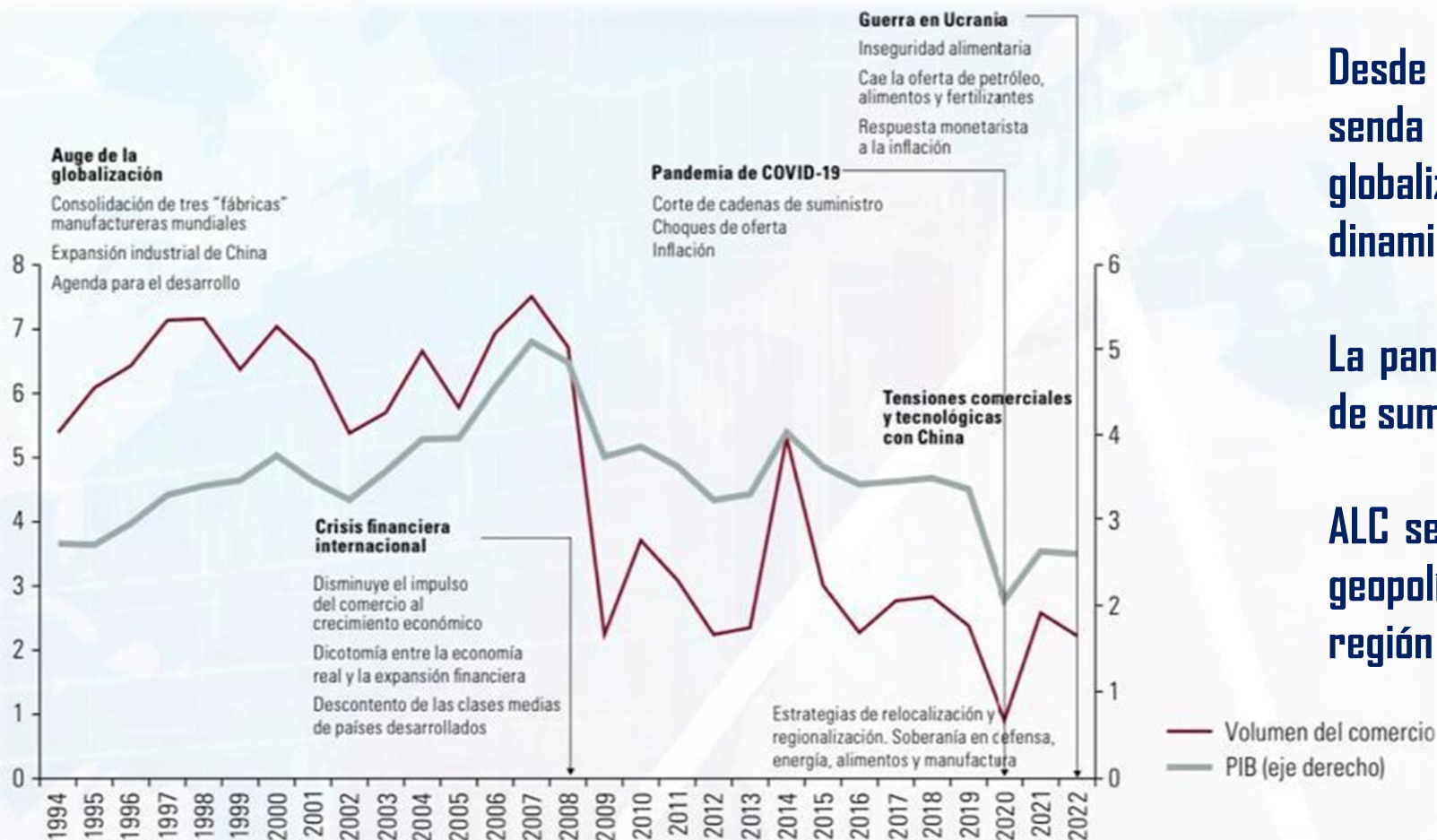

Desde 2008, la región no ha podido recuperar su senda de crecimiento. El auge del proceso de globalización y la expansión industrial perdieron dinamismo.

La pandemia propició la ruptura de las cadenas de suministros.

ALC se ha visto afectada por múltiples factores geopolíticos recientes, lo que ha colocado a la región en un situación vulnerable.

Fuente: CEPAL con base en cifras de FMI y OMC.

(\*) Estimaciones para 2022.

**La integración debe ser parte  
de la solución para afrontar los  
desafíos regionales**



# Sin embargo, ALC exhibe un panorama menos integrado con complementariedades comerciales reducidas.

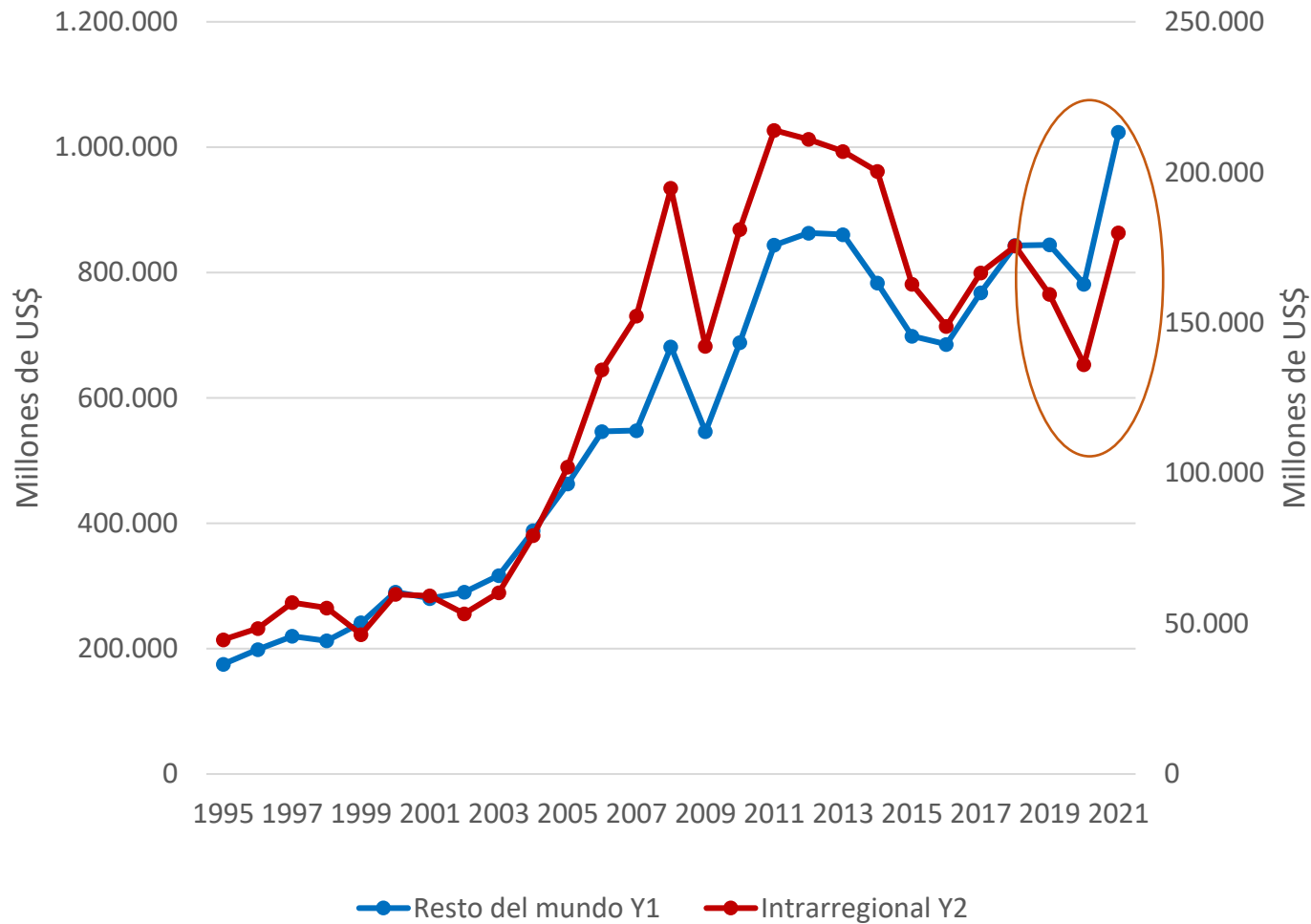

Fuente: CEPAL, UNCTAD y cálculos propios

Participación comercio intra 2021

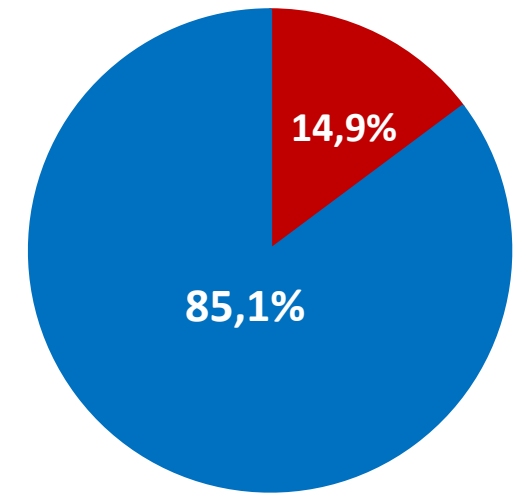

■ Intrarregional ■ Resto del mundo

# Algunos elementos que pudieron incidir en el incremento del comercio extrarregional

- Alza de precios de las materias primas.
- Firmas de TLCs con Unión Europea y AELC

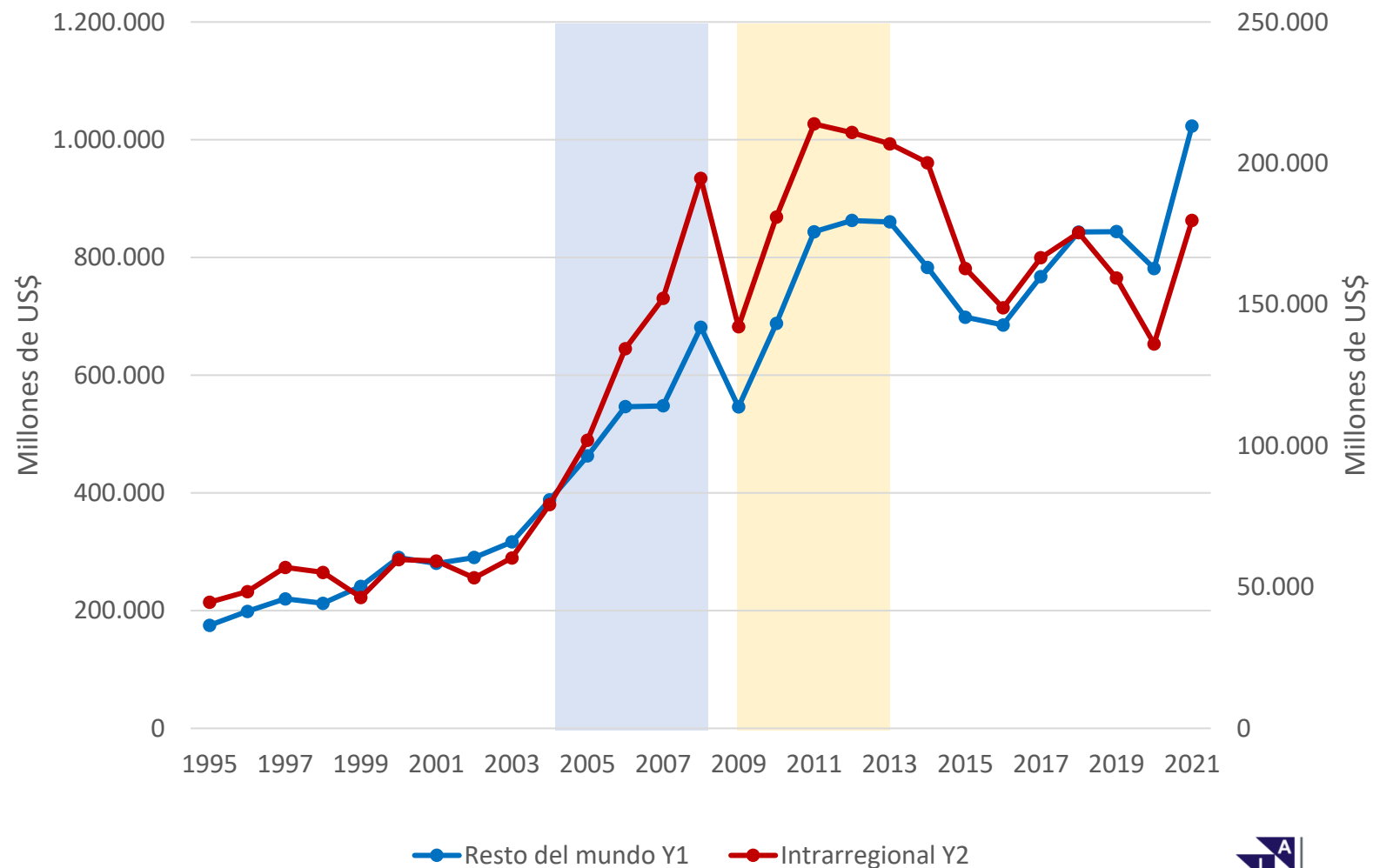

Fuente: CEPAL, UNCTAD y cálculos propios





**Factores estructurales son un  
obstáculo para el comercio  
intrarregional**

# La región muestra un proceso de desindustrialización

Índice de diversificación de las exportaciones

Región	2000	2020	2021
África	0,595	0,560	0,564
<b>ALC</b>	<b>0,308</b>	<b>0,349</b>	<b>0,392</b>
Asean	0,381	0,326	0,314
Europa del este	0,357	0,299	0,292
Unión Europea	0,182	0,223	0,228

(\*) Valores cercanos o iguales a 1: menor diversificación  
Valores cercanos a 0: mayor diversificación

**ALC ha perdido diversificación en su canasta exportadora en los últimos 20 años.**

Fuente: CEPAL, UNCTAD y cálculos propios

Exportaciones de manufactura  
(% en el total exportado)

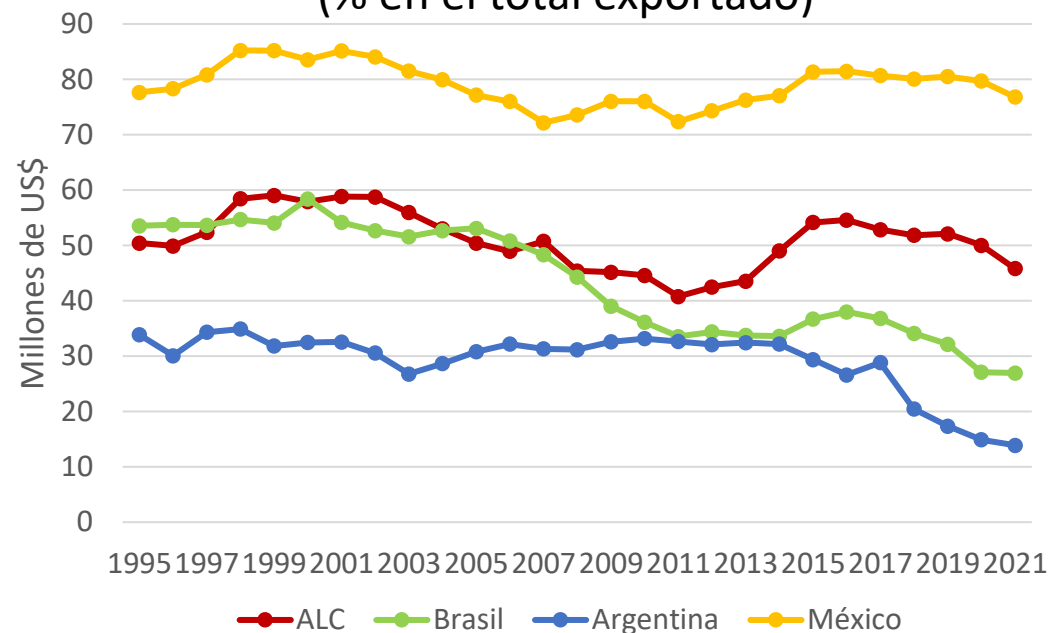

**Las economías de mayor tamaño económico relativo de la región han reducido las exportaciones de manufacturas.**

# ¿Cómo está la complejidad económica de nuestros países?

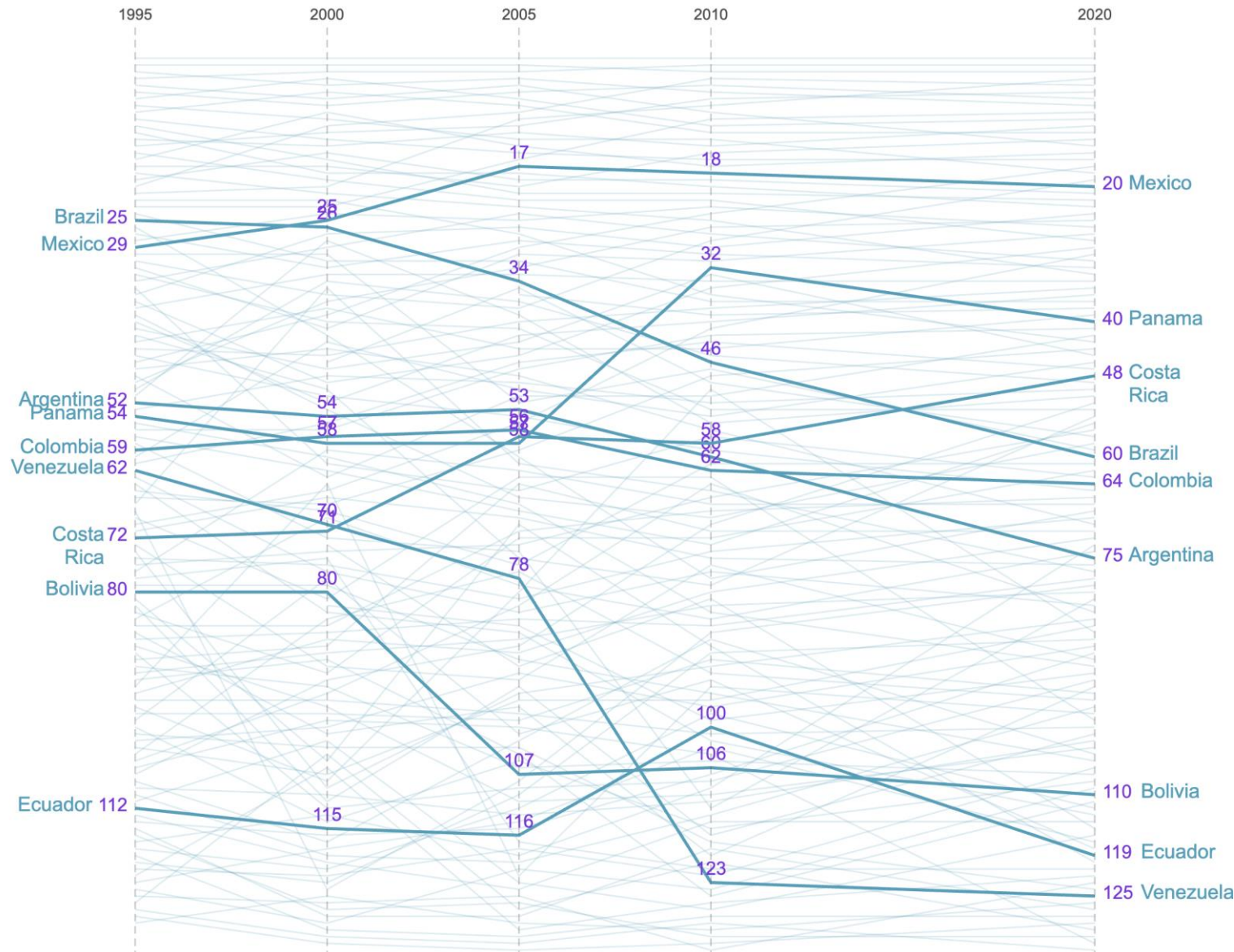

- Los niveles de complejidad económica de los países de la región han desmejorado desde 2005.

- Las estructuras productivas de los países tienden a la reprimarización.

- Las posibilidades de generar encadenamientos complejos es reducida.

Fuente: Atlas Economic Complexity. CID Harvard



# La oferta exportable de ALC no es compatible con la demanda de los países de la región

- Hidrocarburos
- Vehículos automotores
- Soja
- Minerales
- Vehículos transporte mercancía
- Máquinas procesamiento de datos
- Cobre
- Mineral de hierro
- Tortas semillas oleaginosas

10 primeros productos representan 30% de las exportaciones de ALC. Bienes de baja complejidad económica

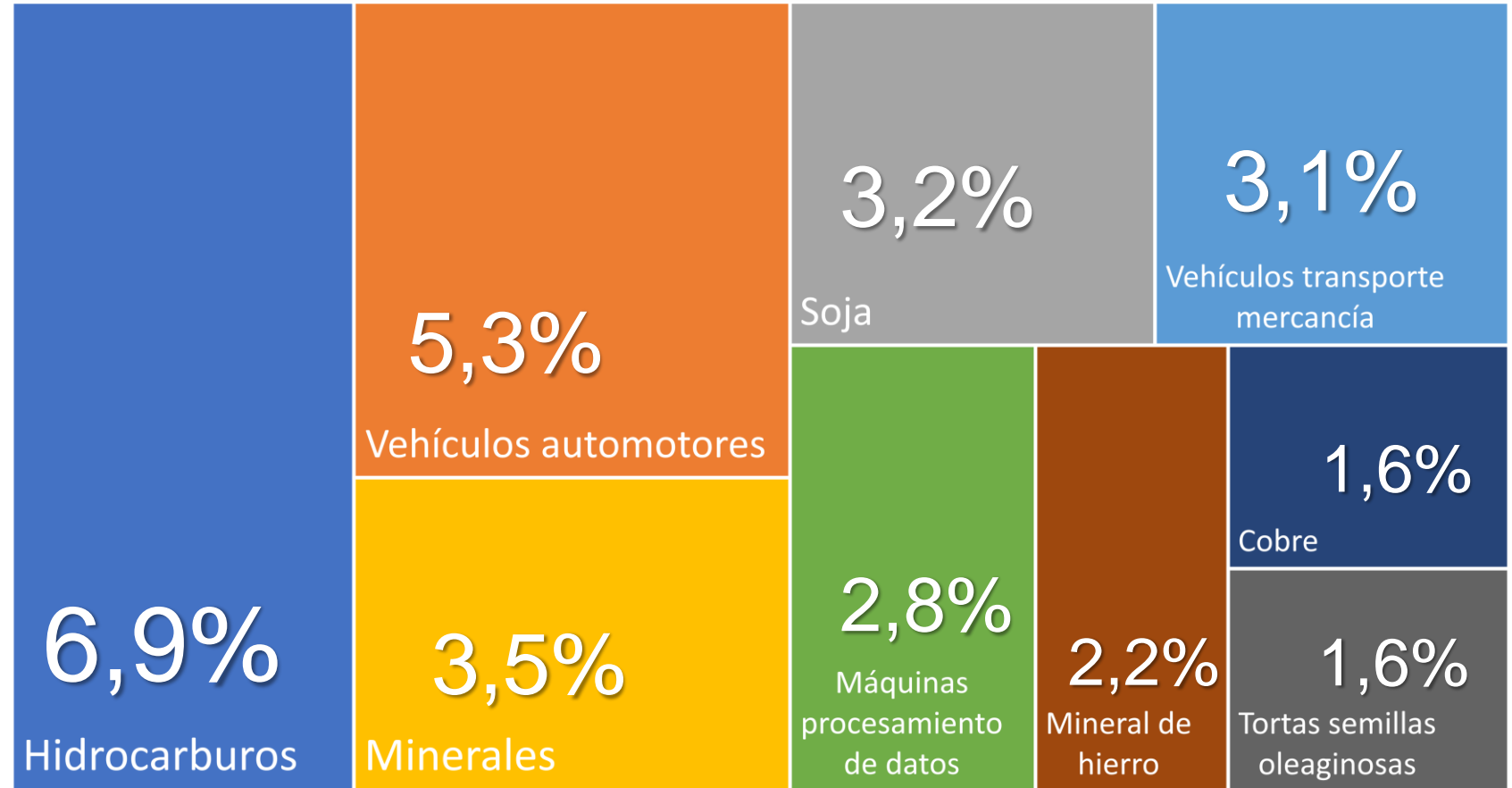

Fuente: CEPAL y cálculos propios

# Entonces, ¿hacia dónde está dirigido el comercio regional?

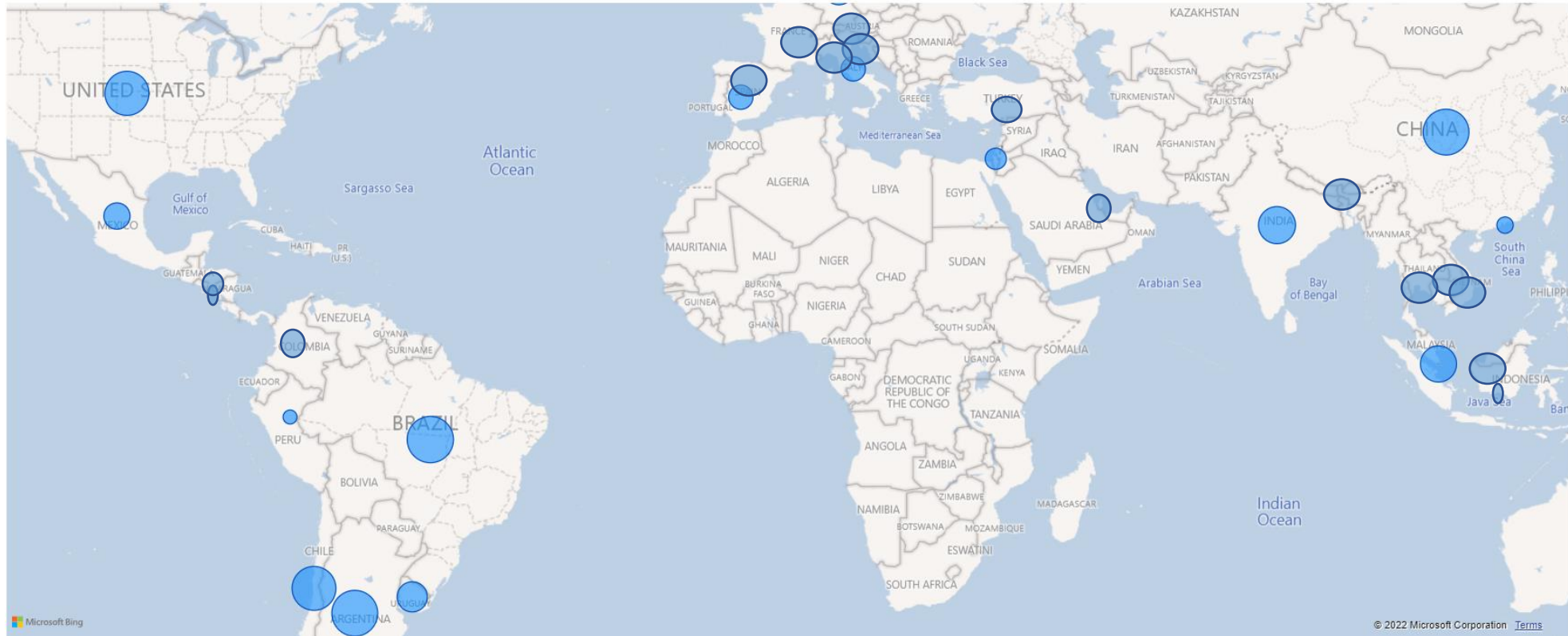

Fuente: UNCTAD y cálculos propios

**Si bien existe una dinámica comercial intrarregional, las exportaciones de ALC están concentradas hacia mercados extrarregionales**

# Corredores logísticos en ALC

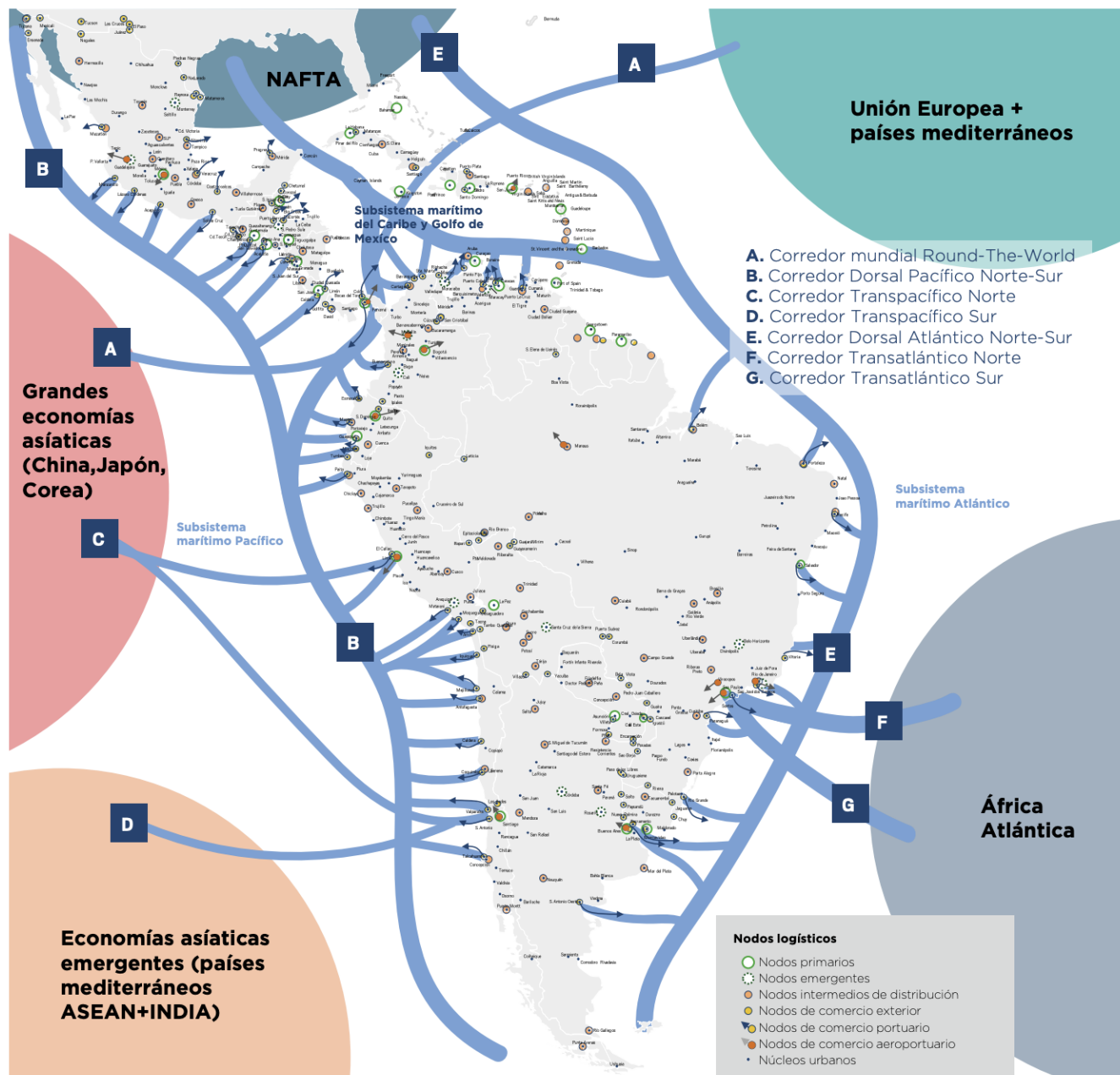

- Infraestructura portuaria orientada hacia mercados extrarregionales.

- Es necesaria la generación de acciones coordinadas para el desarrollo de corredores que fomenten el comercio intrarregional.

Fuente: PERLOG, CAF banco de desarrollo de América Latina

**Brasil representa uno de los  
principales mercados para  
dinamizar el comercio  
intrarregional**



# Brasil:

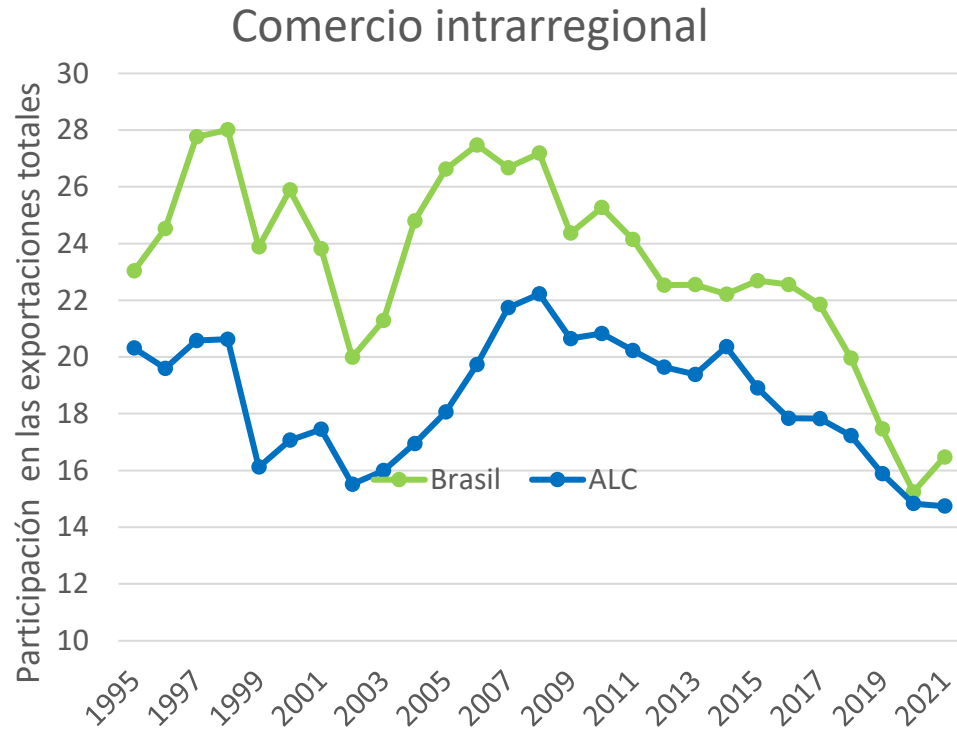

**Si bien el mercado asiático es uno de los principales destinos de las exportaciones, el país posee una importante oferta y demanda para sus socios latinoamericanos.**

Fuente: CEPAL, Atlas Economic Complexity. CID Harvard y cálculos propios

## Exportaciones países de destino

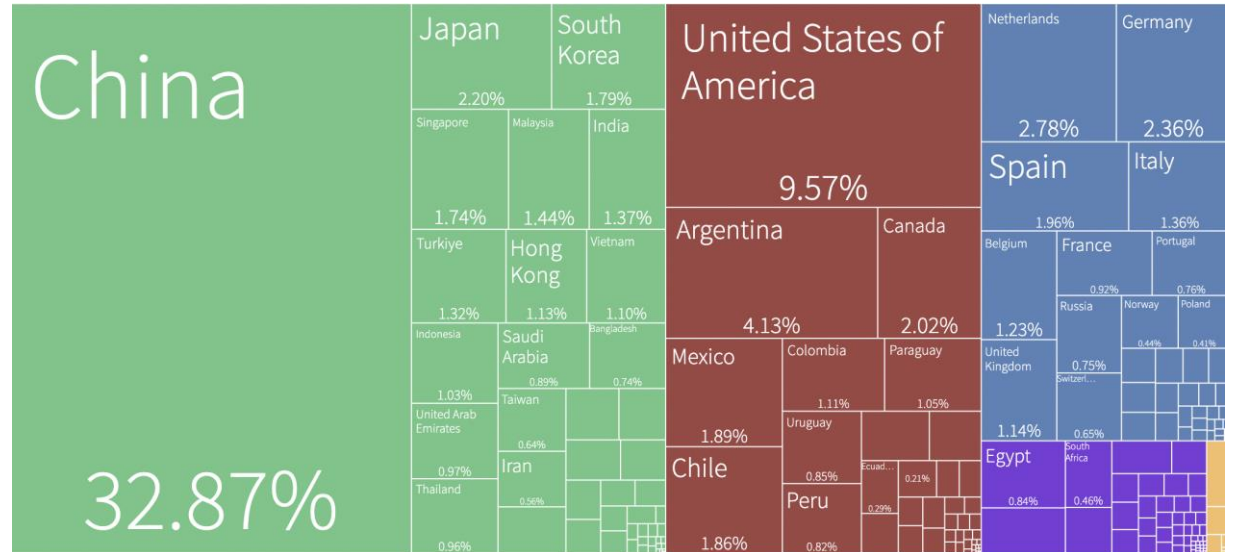

## Importaciones países de origen

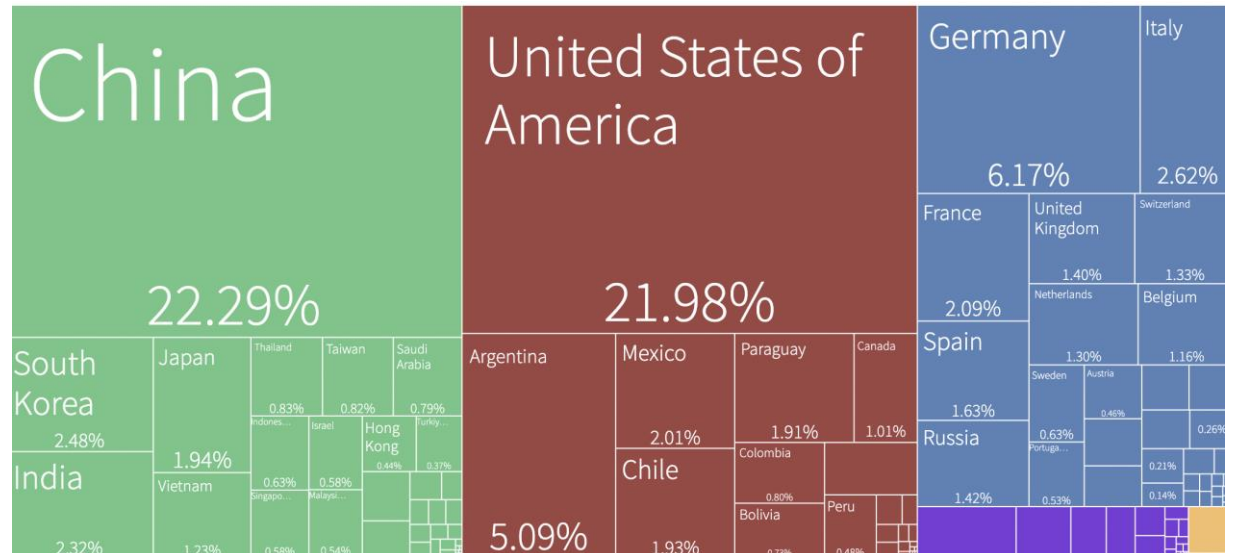



**La mejora en el comercio  
intrarregional necesita de una  
reforma de la arquitectura  
financiera**



# Distribución desigual en el acceso a fuentes de financiamiento

Modelos de distribución de las cuotas del FMI

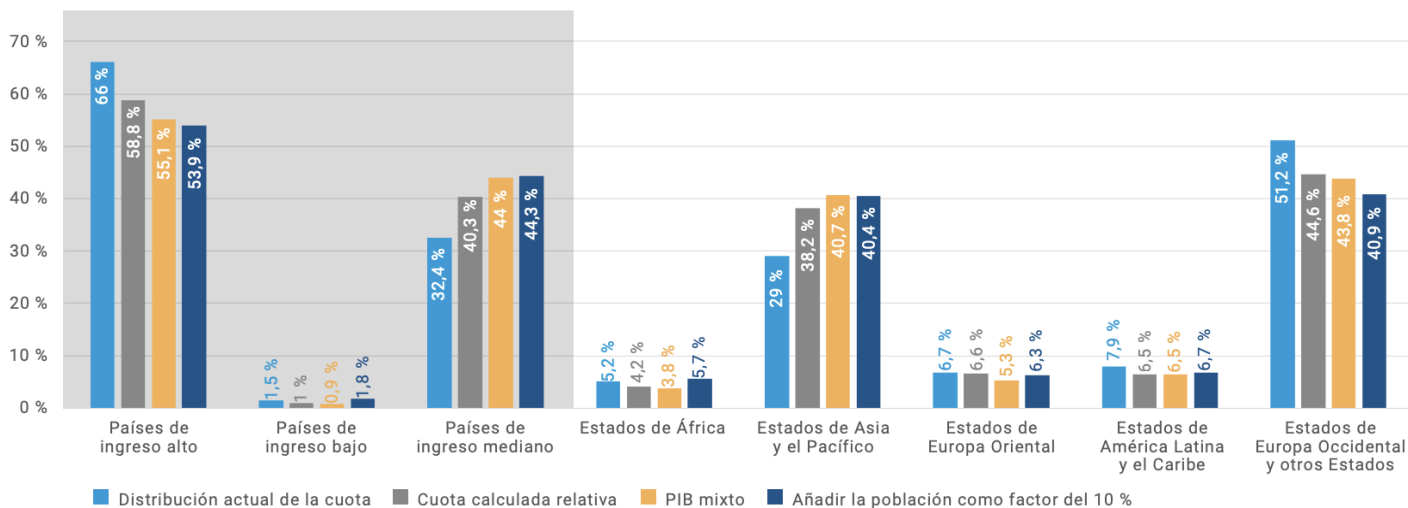

Fuente: Reforma de la arquitectura financiera internacional. ONU 2023.

Asignación de DEG por grupo de países 2021 (Mill DEG)

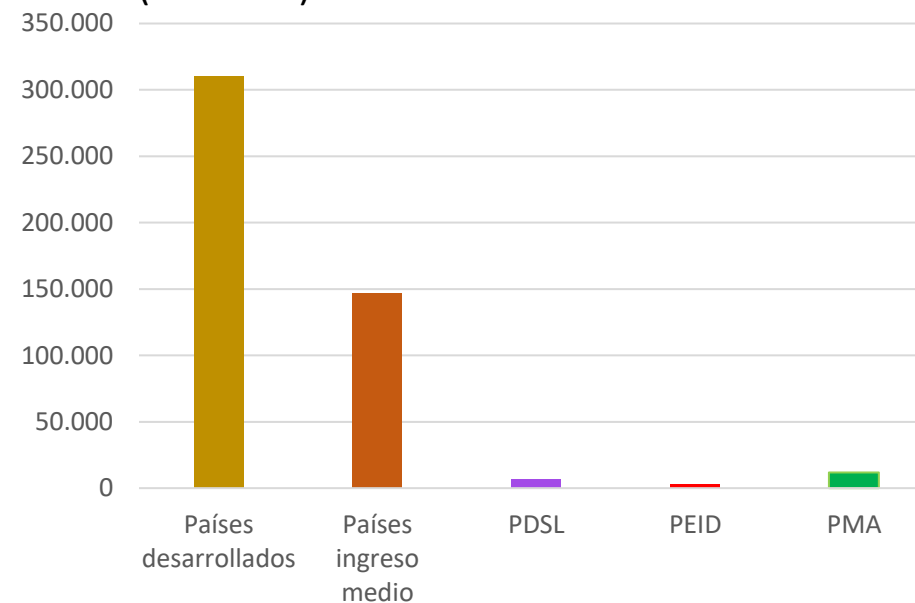

- Transformar la gobernanza de las instituciones financieras internacionales.
- Reducir los costos de la deuda soberana y crear una solución para el refinanciamiento.
- Incrementar el financiamiento para el desarrollo y clima.
- Reforzar la red de seguridad financiera mundial y proporcionar liquidez

# La reforma debe ser:



# Construir una agenda regional para dinamizar el proceso de integración regional

Identificar sectores productivos potenciales, tomando en cuenta la complejidad económica y capacidades productivas. Enfoque Mipymes

Mapear complementariedades productivas regionales. ¿qué produces, qué necesito?

Promover acciones coordinadas y cooperación institucional para adecuar y mejorar los corredores logísticos portuarios.

Implementar mecanismos de pagos que permitan simplificar y reducir los costos asociados al comercio transfronterizo, apoyando las iniciativas de reformas del sistema financiero internacional.







SISTEMA ECONÓMICO  
LATINOAMERICANO  
Y DEL CARIBE

**Más y mejor integración**

