

Asimetrías estructurales que dificultan la convergencia en la región

Natalia De María

18 de septiembre de 2020



Asimetrías en países de ALC

| | Población 2019 (millones de habitantes) | Participación | Superficie 2018 (km2) | Participación | PIB 2019 (millones de US\$) | Participación | PIB per cápita (US\$) | Crecimiento del PIB 2019 (%) |
|------------------|--|----------------------|----------------------------------|----------------------|--|----------------------|----------------------------------|---|
| Argentina | 44,9 | 7,0% | 2.780.400 | 13,6% | 449.663 | 7,9% | 10.006 | -2,2 |
| Brasil | 211,0 | 32,6% | 8.515.770 | 41,7% | 1.839.758 | 32,2% | 8.717 | 1,1 |
| Chile | 19,0 | 2,9% | 756.700 | 3,7% | 282.318 | 4,9% | 14.897 | 1,1 |
| Colombia | 50,3 | 7,8% | 1.141.749 | 5,6% | 323.803 | 5,7% | 6.432 | 3,3 |
| México | 127,6 | 19,7% | 1.964.375 | 9,6% | 1.258.287 | 22,0% | 9.863 | -0,1 |
| Paraguay | 7,0 | 1,1% | 406.752 | 2,0% | 38.145 | 0,7% | 5.415 | -0,03 |
| Perú | 32,5 | 5,0% | 1.285.220 | 6,3% | 226.848 | 4,0% | 6.978 | 2,2 |
| Uruguay | 3,5 | 0,5% | 176.220 | 0,9% | 56.046 | 1,0% | 16.190 | 0,2 |
| Total ALC | 646,4 | 100% | 20.425.546 | 100% | 5.719.253 | 100% | 8.847 | 0,8 |

Fuente: elaboración propia a partir de Banco Mundial.

| País | Índice de Competitividad Global 2019 (WEF) | Doing Business 2020 (BM) | Índice Desempeño Logístico 2018 (BM) | Promedio indicadores | Proceso de Integración |
|-----------|--|--------------------------|--------------------------------------|----------------------|------------------------|
| Chile | 33 | 59 | 34 | 42,0 | Alianza del Pacífico |
| México | 48 | 60 | 51 | 53,0 | Alianza del Pacífico |
| Colombia | 57 | 67 | 58 | 60,7 | Alianza del Pacífico |
| Perú | 65 | 76 | 83 | 74,7 | Alianza del Pacífico |
| Uruguay | 54 | 101 | 85 | 80,0 | Mercosur |
| Brasil | 71 | 124 | 56 | 83,7 | Mercosur |
| Argentina | 83 | 126 | 61 | 90,0 | Mercosur |
| Paraguay | 97 | 125 | 74 | 98,7 | Mercosur |

Fuente: elaboración propia a partir de Banco Mundial y Foro Económico Mundial.

Evolución del PIB per cápita (US\$)

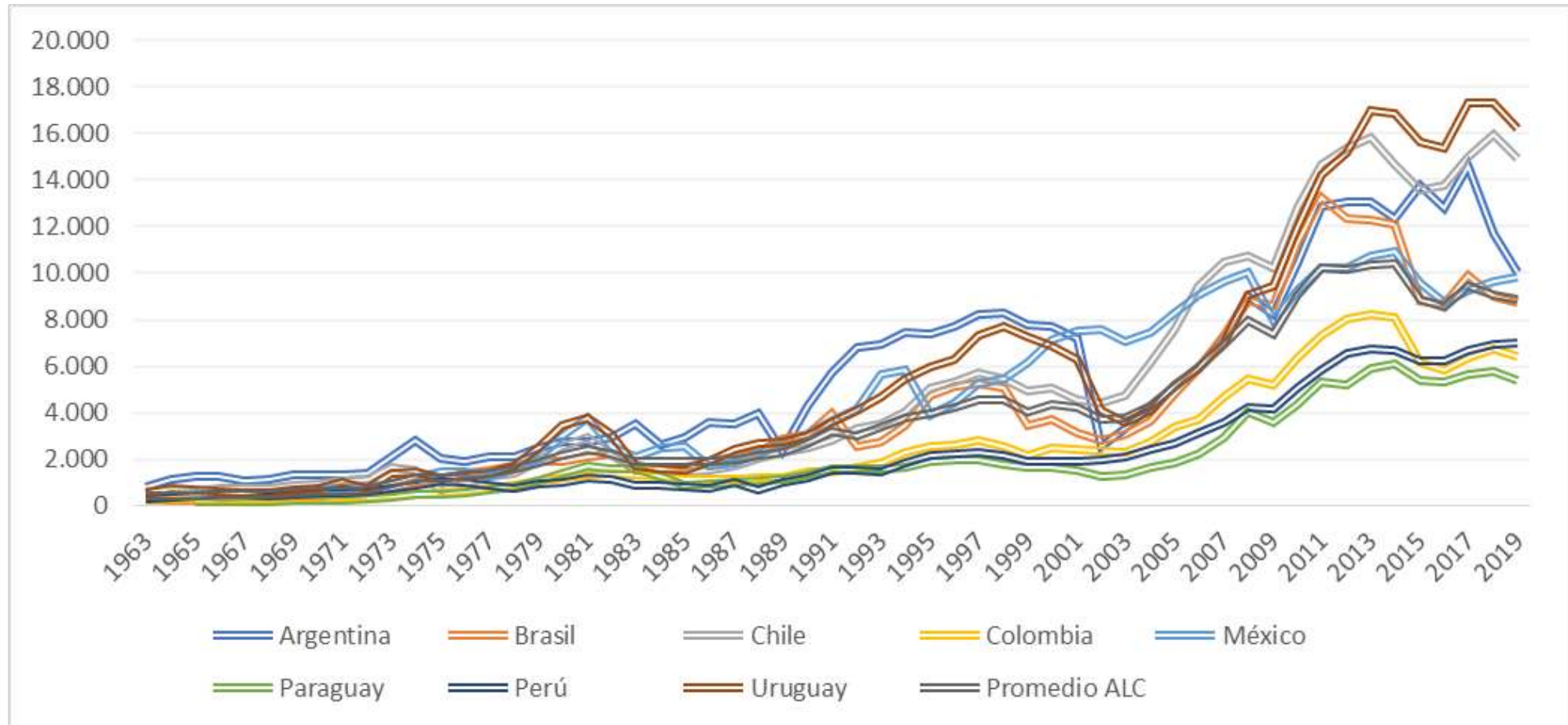

Fuente: elaboración propia a partir de Banco Mundial.

Desempleo, total (% de la población activa total) (estimación OIT)

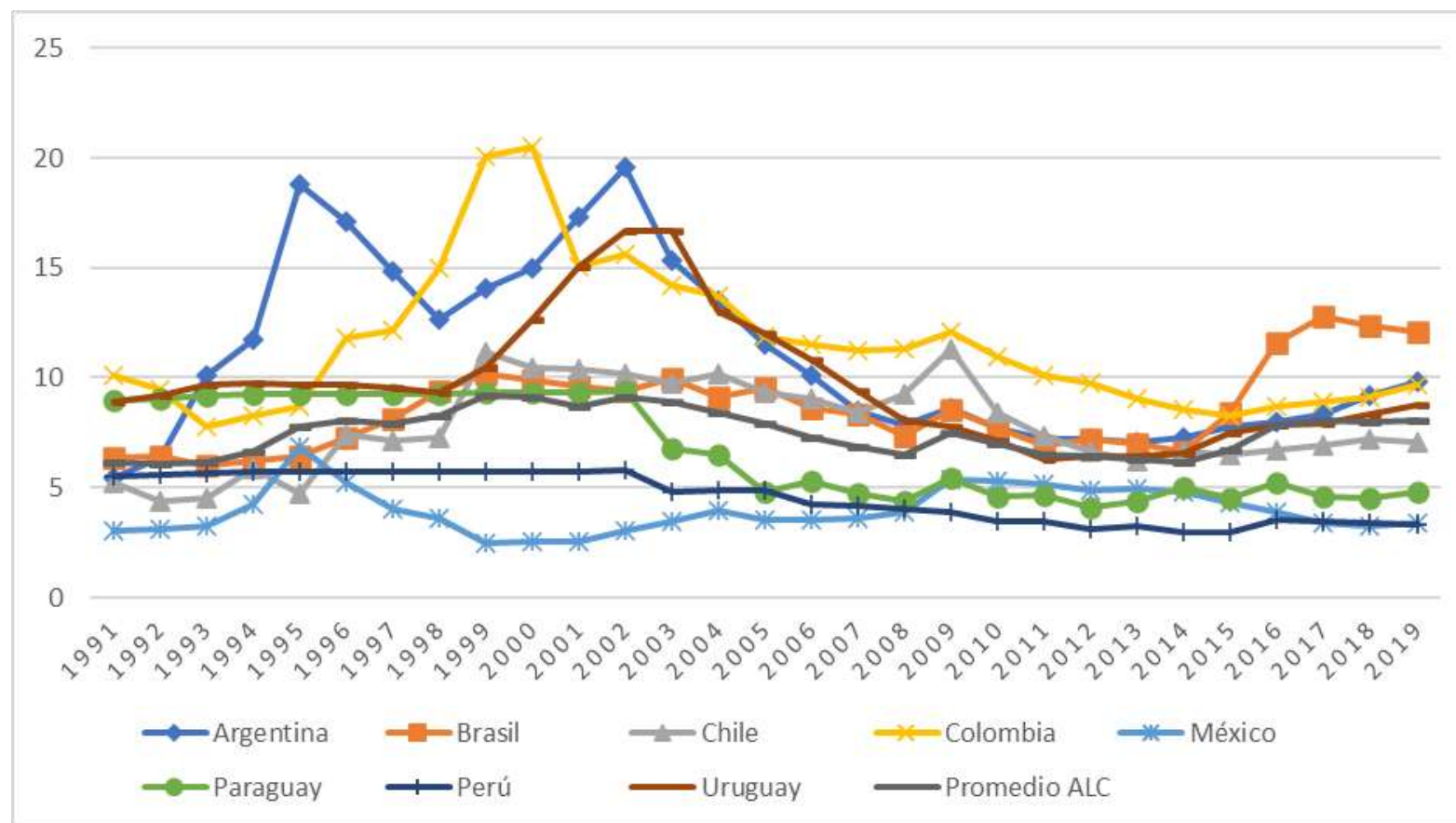

Fuente: elaboración propia a partir de Banco Mundial.

Comercio intraregional en ALC

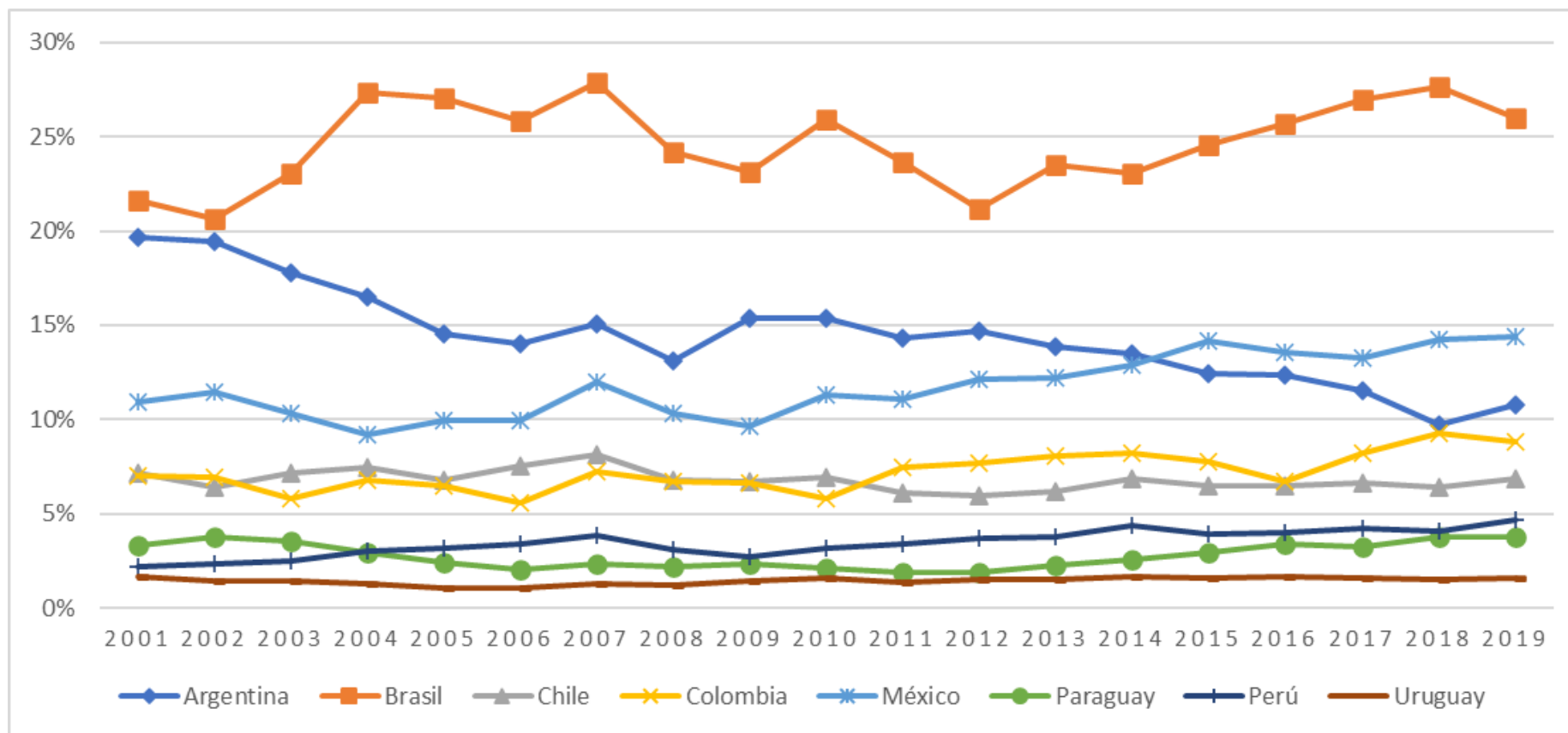

Fuente: elaboración propia a partir de Trade Map.

Comercio intrarregional Mercosur y AP

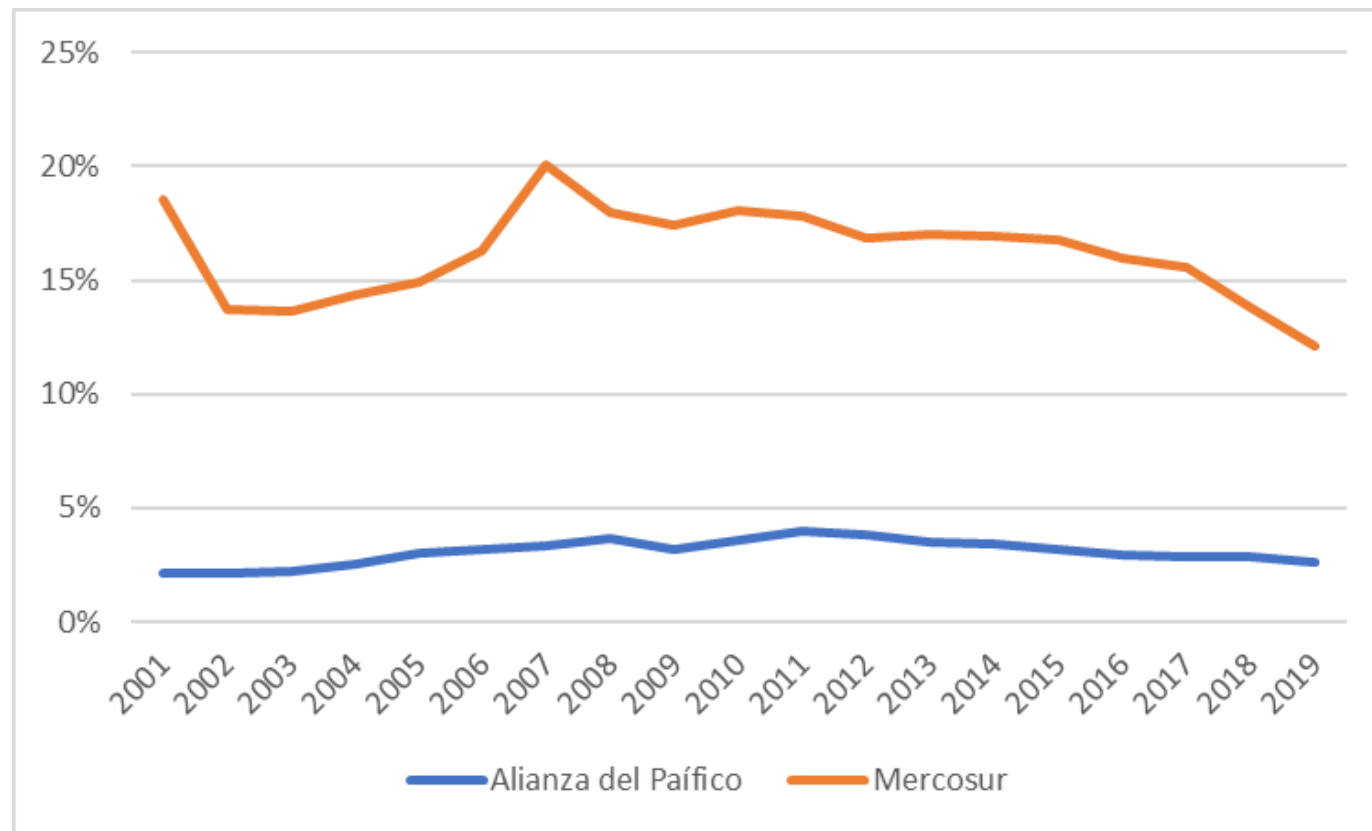

Fuente: elaboración propia a partir de Trade Map.

Tasa arancelaria, aplicada, media simple, todos los productos (%)

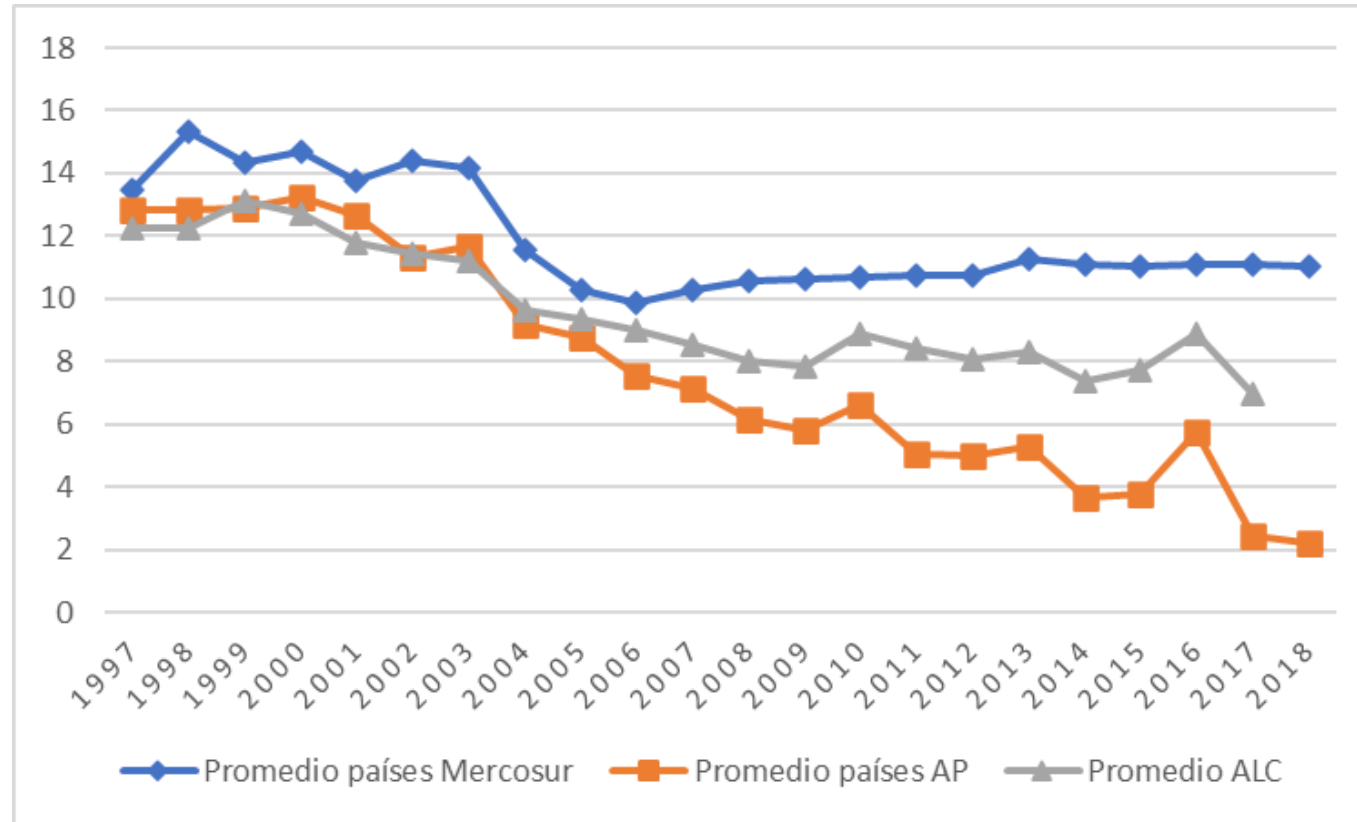

Fuente: elaboración propia a partir de Banco Mundial.

El tratamiento de las asimetrías estructurales en el Mercosur

- Creado a fines del año 2004 (Dec. CMC N° 45/04) y operativo a partir del año 2006.
- Instrumento redistributivo.
- Entrega de aportes como contribuciones no reembolsables.
- Financia hasta el 85% del valor de los proyectos presentados.
- En 2015 se aprueba la continuidad del funcionamiento del FOCEM (Dec. CMC N° 22/15).



Programas del FOCEM



Recursos FOCEM

| ESTADO PARTE DEL MERCOSUR | APORTES ANUALES AL FONDO (millones de USD) | % | RECURSOS ANUALES RECIBIDOS (millones de USD) | % |
|------------------------------|--|--------|--|--------|
| Brasil | 70 | 55,12% | 11,55 | 9,09% |
| Argentina | 27 | 21,26% | 11,55 | 9,09% |
| Venezuela | 27 | 21,26% | 11,50 | 9,06% |
| Uruguay | 2 | 1,57% | 36,96 | 29,10% |
| Paraguay | 1 | 0,79% | 55,44 | 43,65% |
| TOTAL | 127 | | 127 | |

(Fuente: UTF)

Los recursos disponibles del FOCEM en 2020, representan el **0,07%** del PIB del bloque.

Presupuesto 2020

Asignación a proyectos aprobados (US\$)

| B) ASIGNACION EN EL 2020 A PROYECTOS APROBADOS | | 157.348.530 |
|---|------------|--------------------|
| Provenientes de aportes regulares, incluyendo acumulados de ejercicios | | 157.348.530 |
| ARGENTINA | | 11.164.089 |
| Programa de Acción MERCOSUR Libre de Fiebre Aftosa (PAMA) | 324.016 | |
| Vínculo de Interconexión en 132 Kv. ET Iberá – ET Paso de los Libres Norte | 238.234 | |
| Intervenciones Integrales en los Edificios de Enseñanza Obligatoria en los Departamentos General Obligado, Vera, 9 de Julio, Garay y San Javier – Provincia de Santa Fe | 19.351 | 7% |
| Investigación, Educación y Biotecnologías aplicadas a la Salud | 155.002 | |
| Polo de Desarrollo Local y Regional Universidad Nacional Arturo Jauretche en el Partido de Florencio Varela | 10.427.486 | |
| BRASIL | | 4.509.503 |
| Programa de Acción MERCOSUR Libre de Fiebre Aftosa (PAMA) | 764.822 | |
| Intensificación y Complementación Automotriz en el ámbito del MERCOSUR | 135.693 | |
| Calificación de Proveedores de la Cadena Productiva de Petróleo y Gas | 1.471.612 | 2,8% |
| Investigación, Educación y Biotecnologías aplicadas a la Salud | 706.808 | |
| Saneamiento Urbano de las ciudades de Aceguá - BRA y Aceguá – ROU; Obras de Ingeniería del Sistema de Saneamiento Sanitario para la Ciudad de Aceguá – BRA y para la Localidad de Aceguá (Cerro Largo) –ROU | 1.430.567 | |
| PARAGUAY | | 113.828.594 |
| MERCOSUR - ROGA | 476.184 | |
| Rehabilitación y Mejoramiento de Carreteras de Acceso y Circunvalación del Gran Asunción | 30.985 | |
| Laboratorio de Bioseguridad y Fortalecimiento del Laboratorio de Control de Alimentos | 1.481.478 | |
| Rehabilitación de Corredores Viales | 959.467 | 72,3% |
| Programa de Acción MERCOSUR Libre de Fiebre Aftosa (PAMA) | 486.442 | |
| Construcción y Mejoramiento de los Sistemas de Agua Potable y Saneamiento Básico en Pequeñas Comunidades Rurales e Indígenas del país | 3.612.299 | |

| | | |
|---|------------|-------------------|
| Pavimentación Asfáltica sobre Empedrado del Tramo Alimentador de la Ruta 8, Corredor de Integración Regional, Ruta 8-San Salvador-Borja Iturbe y Ramal a Rojas Potrero | 7.102 | |
| Desarrollo Tecnológico, Innovación y Evaluación de la Conformidad – DeTIEC | 668.625 | |
| Rehabilitación y Pavimentación Asfáltica Tramo Concepción - Puerto Vallemi | 261.593 | |
| Investigación, Educación y Biotecnologías aplicadas a la Salud | 1.179.829 | |
| Construcción de la Avenida Costanera Norte de Asunción - 2ª Etapa y Conexión (Av. Primer Presidente) con la Ruta Nacional N° 9 | 36.825.999 | |
| Mejoras en la conectividad Física del Departamento de San Pedro | 67.838.590 | |
| URUGUAY | | 27.722.571 |
| Programa de Acción MERCOSUR Libre de Fiebre Aftosa (PAMA) | 294.802 | |
| Economía Social de Frontera | 76.042 | |
| Desarrollo de Capacidades e Infraestructura para Clasificadores Informales de Residuos Urbanos en localidades del interior del Uruguay | 66.664 | 17,6% |
| Rehabilitación de Vías Férreas, Línea Rivera: tramo Pintado (Km. 144) - Frontera (Km. 566) | 217.348 | |
| Investigación, Educación y Biotecnologías aplicadas a la Salud | 9.857 | |
| Internacionalización de la Especialización Productiva - Desarrollo y Capacitación Tecnológica de los Sectores de "software" Biotecnología y Electrónica y sus respectivas Cadenas de Valor (2da. Etapa) | 96.200 | |
| Rehabilitación de Vías Férreas II, Tramos Piedra Sola-Tres Arboles-Algorta-Paysandú, Queguay-Salto-Salto Grande | 10.173.200 | |
| Rehabilitación de la Ruta 8 Treinta y Tres-Melo / Tramo I: Km 310 al Km 338 | 132.066 | |
| Rehabilitación de la Ruta 8 Treinta y Tres-Melo / Tramo II: Km 366 al Km 393,1 | 131.611 | |
| Rehabilitación de la Ruta 30 -Tramo I: Ramal: Ruta 3 - Tomás Gomensoro, Departamento de Artigas | 2.327.314 | |
| Rehabilitación de la Ruta 30 - Tramo II: Tomás Gomensoro - Acceso Oeste Arroyo Cuaró, Departamento de Artigas | 4.891.325 | |
| Rehabilitación de la Ruta 30 - Tramo III: Acceso Este Arroyo Cuaró - Javier de Viana, Departamento de Artigas | 5.118.621 | |
| Rehabilitación de la Ruta 30 - Tramo IV: Javier de Viana - Arroyo Chiflero, Departamento de Artigas | 4.187.521 | |
| VENEZUELA | | 0 |
| | 0 | |
| PROGRAMA IV | | 123.774 |
| MERCOSUR Social - Fortalecimiento del Instituto Social del MERCOSUR (ISM) y consolidación del Plan Estratégico de Acción Social del MERCOSUR (PEAS) | 118.209 | |
| Fortaleciendo capacidades institucionales para la gestión de políticas públicas en Derechos Humanos en el MERCOSUR | 5.565 | 0,07% |

FOCEM y COVID-19



- El MERCOSUR, a través del FOCEM, aprobó US\$ 16.000.000 adicionales para el proyecto Plurinacional “Investigación, Educación y Biotecnologías aplicadas a la Salud” que serán destinados en su totalidad al combate coordinado contra el COVID-19.
- Estos recursos, con base en los pilares constitutivos del FOCEM, son no reembolsables y sin cobro de intereses financieros.

Conclusiones

- A partir de las asimetrías pueden existir complementariedades.
- Importancia de la combinación de variables para alcanzar un mejor y mayor bienestar.
- Los indicadores de comercio regional aún son muy bajos.
- Políticas públicas eficientes para el tratamiento de las asimetrías y logro de objetivos comunes.
- Importancia de los foros y organismos regionales para discutir los temas de importancia para el desarrollo de la región.

Muchas gracias

