NACIONES UNIDAS

CEPAL

CEPAL

POR UN DESARROLLO
SOSTENIBLE CON IGUALDAD

CEPAL

La calidad en la prestación de los servicios de salud: Un enfoque desde los Derechos Humanos

Ciudad de México, 2019

¿QUÉ ES LA SALUD?

"La salud es un estado de completo bienestar físico, mental y social, y no solamente la ausencia de afecciones o enfermedades" (OMS,1948).

Es un derecho humano fundamental y por lo tanto es inalienable y no discriminatorio. Implica que todos pueden tener acceso a los servicios de salud que necesitan, sin importar el cuándo y el dónde (portabilidad), y sin tener que hacer frente a dificultades financieras (OMS,2017).

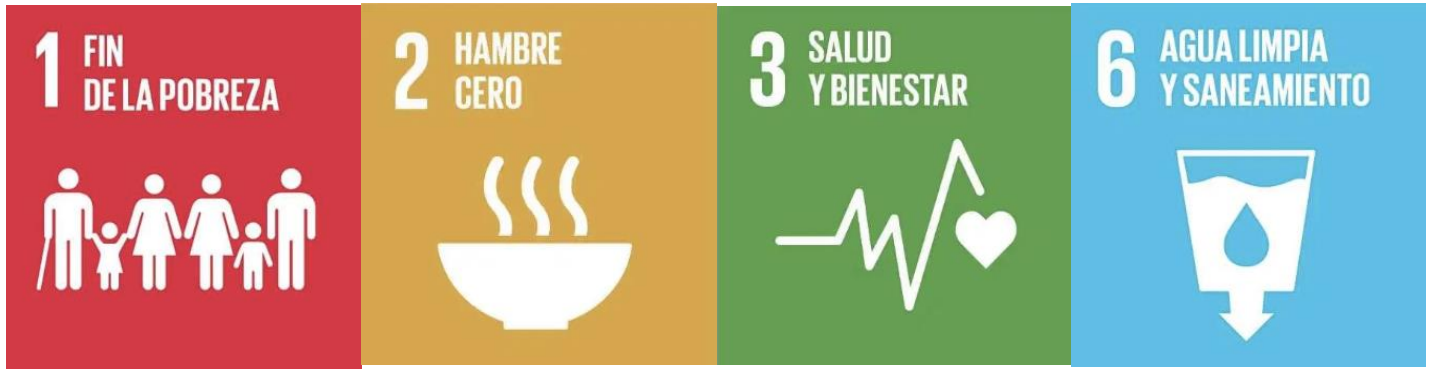

LA SALUD TIENE UNA ESTRECHA RELACIÓN CON OTROS DERECHOS HUMANOS FUNDAMENTALES.

Elaborción propia basado en información de la OMS, 2017.

COBERTURA Y CALIDAD DE LOS SISTEMAS DE SALUD EN LA REGIÓN

- LA GRAN MAYORÍA DE LOS SISTEMAS DE SALUD DE AMÉRICA LATINA Y EL CARIBE PRESENTAN **SEGMENTACIÓN** Y **FRAGMENTACIÓN**.

- **SEGMENTACIÓN** PORQUE EXISTEN DISTINTOS ASEGURADORES QUE ACTÚAN DE MANERA INDEPENDIENTE Y DESARTICULADA.

- **FRAGMENTACIÓN** PORQUE EL ACCESO A LA SALUD DEPENDE DEL NIVEL DE INSERCIÓN LABORAL DE LAS PERSONAS Y LA CAPACIDAD DE PAGO DE LAS FAMILIAS.

COBERTURA Y CALIDAD DE LOS SISTEMAS DE SALUD EN LA REGIÓN

Durante el 2017, en México, de acuerdo con datos del INEGI, sólo el 44.4% de los asegurados estaban satisfechos con el servicio de salud ofrecido por el IMSS. Sólo el 50.2% lo estaban con el servcicio de salud ofrecido por el ISSSTE (ENCIG, 2017).

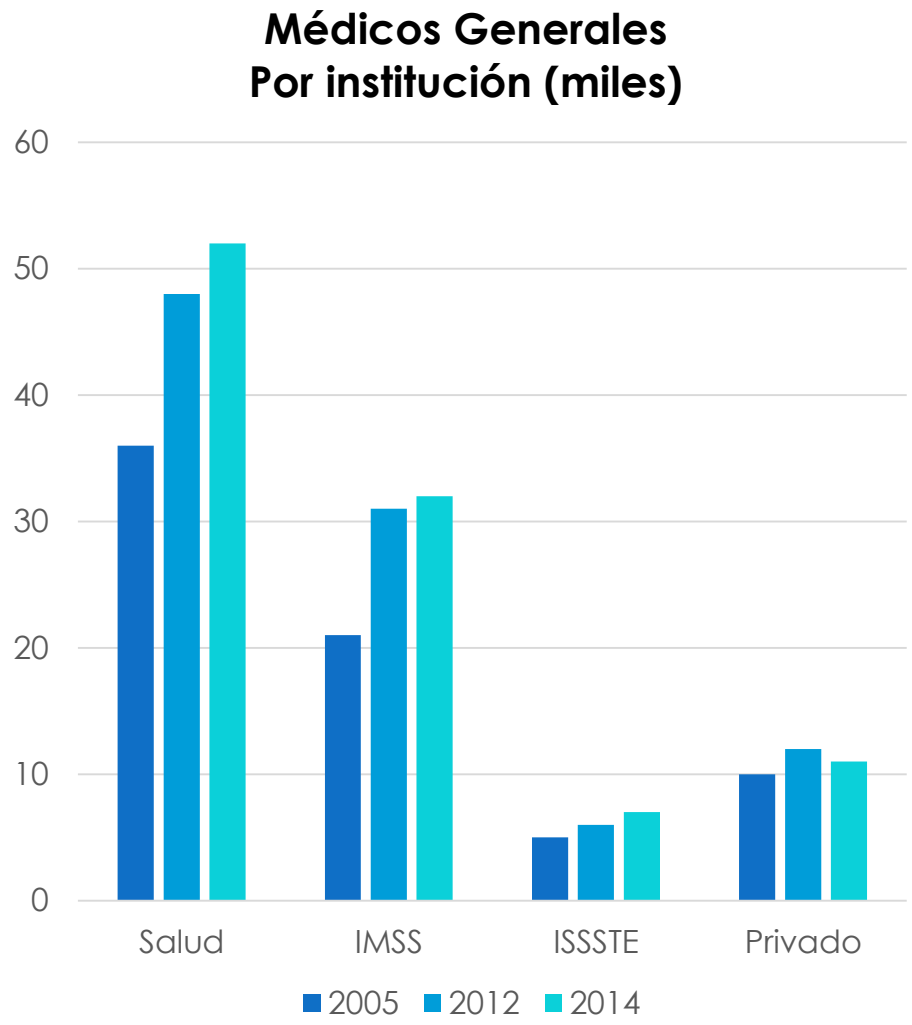

Fuente: SS-DGIS, Recursos del Sector 2005, 2012 y 2014. INEGI, Estadísticas de Salud en Establecimientos Particulares, 2014.

COBERTURA Y CALIDAD DE LOS SISTEMAS DE SALUD EN LA REGIÓN

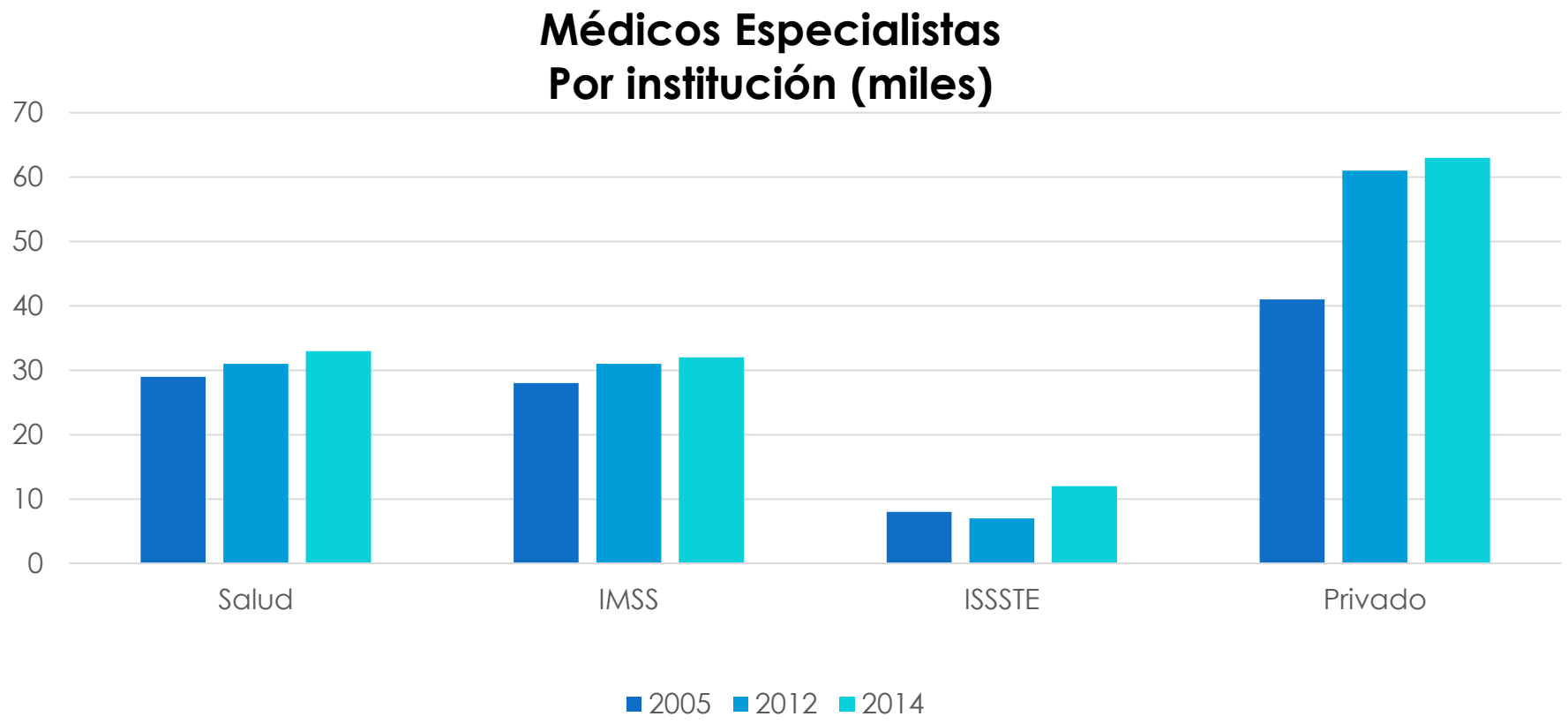

Fuente: SS-DGIS, Recursos del Sector 2005, 2012 y 2014. INEGI, Estadísticas de Salud en Establecimientos Particulares, 2014.

MÉDICOS ESPECIALISTAS POR CADA 10.000 HABITANTES EN MÉXICO.

(ENTIDADES FEDERATIVAS PARA EL PERIODO 2005-2014)

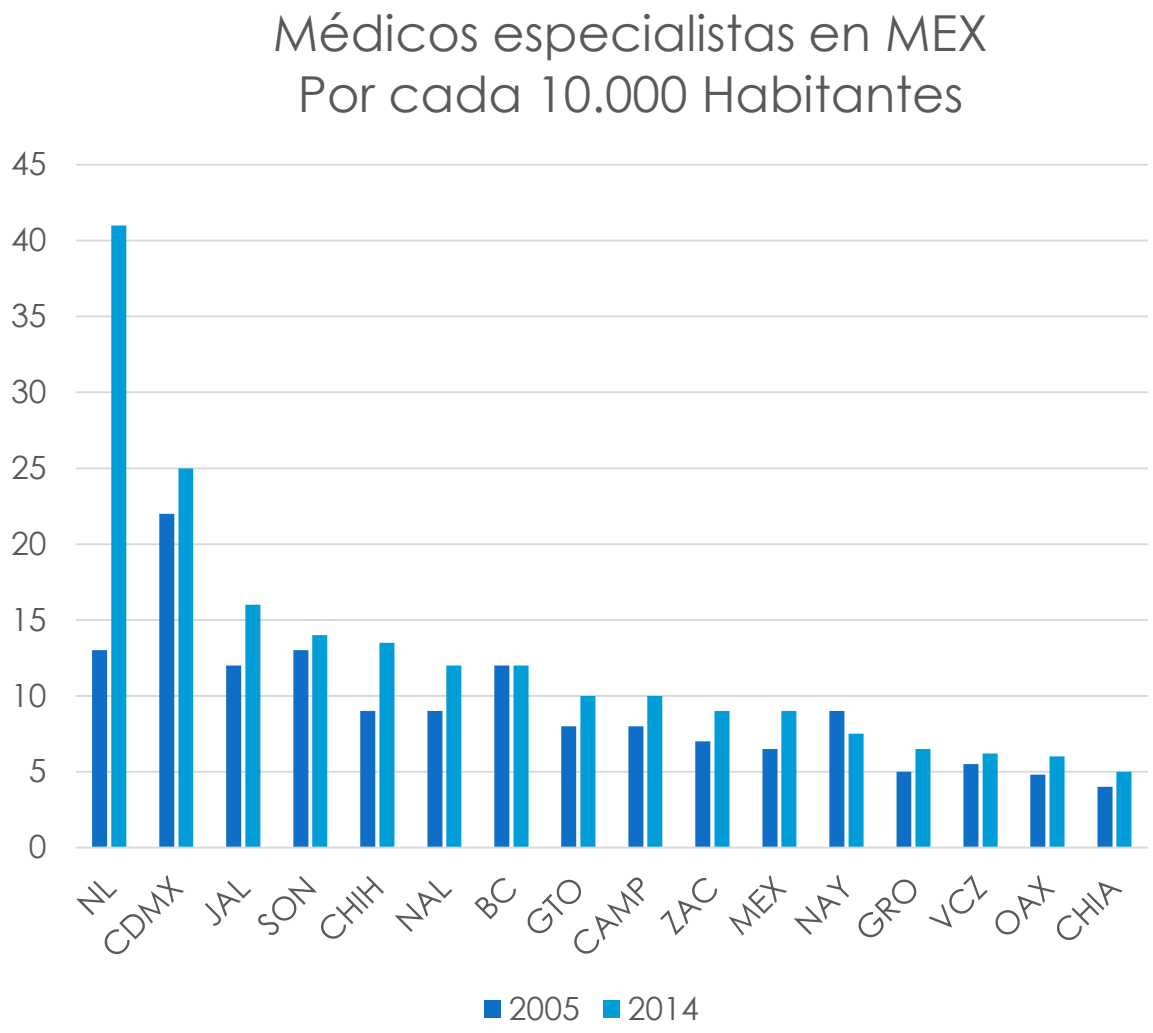

Fuente: SS-DGIS, Recursos del Sector 2005, 2012 y 2014. INEGI, Estadísticas de Salud en Establecimientos Particulares, 2014.

COBERTURA Y CALIDAD DE LOS SISTEMAS DE SALUD EN LA REGIÓN

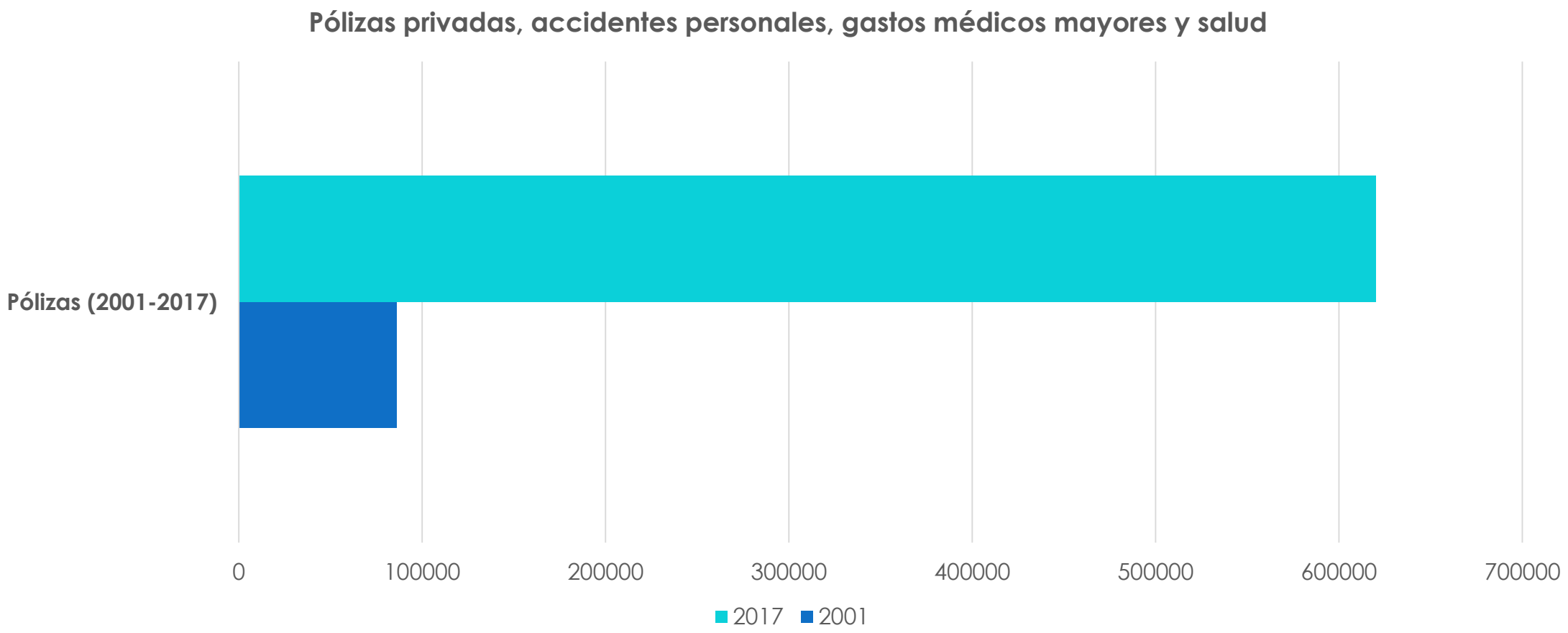

Fuente: Comisión Nacional de Seguros y Fianzas (CNSF), 2017

CAMAS DE HOSPITAL POR CADA 1000 HABITANTES

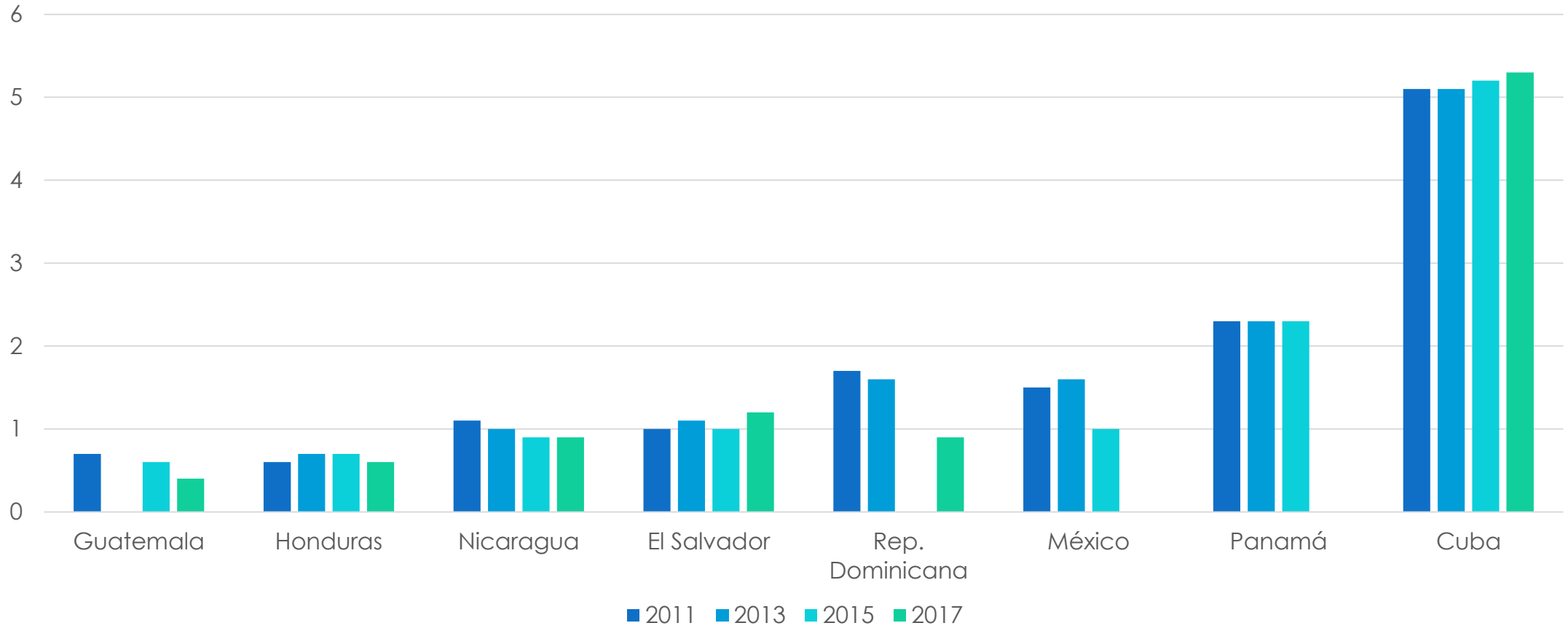

Fuente: Elaboración propia con datos OPS, 2019

MORTALIDAD INFANTIL 1970-2015

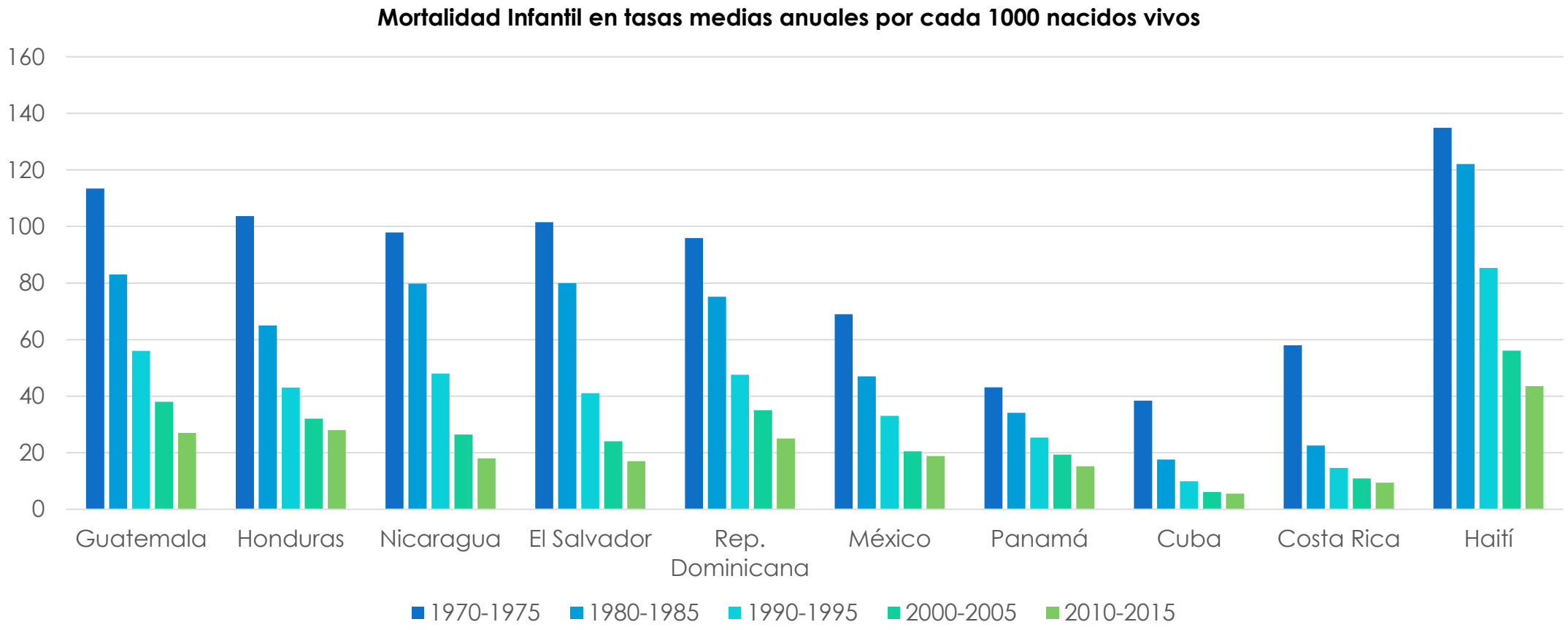

Fuente: Elaboración propia basada en información de CEPAL/CELADE:CEPALSTAT 2019.

CEPAL

PREVALENCIA DE NIÑOS MENORES DE 5 AÑOS CON MALNUTRICIÓN

SUBREGIÓN NORTE DE AMÉRICA LATINA Y EL CARIBE
PREVALENCIA DE NIÑOS MENORES DE 5 AÑOS CON MALNUTRICIÓN (BAJO PESO PARA LA EDAD), 2000-2017

(En porcentajes)

	Bajo peso para la edad																	
	2000	2001	2002	2003	2004	2005	2006	2007	2008	2009	2010	2011	2012	2013	2014	2015	2016	2017
Costa Rica	...	...	...	...	...	...	...	...	...	1.1	...	...	...	...	...	...	...	...
El Salvador	...	...	...	6.1	...	...	...	...	6.7	...	...	...	...	...	5.0	...	...	...
Guatemala	18.8	...	18.2	...	...	...	...	...	...	13.0	...	...	...	...	...	12.4	...	...
Honduras	...	12.8	...	...	...	...	8.7	...	...	...	...	...	7.1	...	...	...	...	...
Nicaragua	...	7.7	...	...	...	4.3	...	5.7	...	...	...	...	4.6	...	...	...	...	...
Panamá	...	...	...	5.3	...	...	...	...	3.9	...	...	...	...	...	...	...	...	...
R.Dominicana	3.3	...	4.2	...	...	...	4.6	3.4	...	...	...	...	...	4.0	...	...	...	...
Cuba	3.4	...	...	...	...	...	...	...	...	...	...	...	...	...	...	...	...	...
Haití	13.9	...	...	...	...	...	18.9	...	...	...	...	...	11.6	...	...	...	...	9.5
México	...	...	...	...	...	...	3.4	...	...	...	...	...	2.8	...	...	3.9	4.2	...

Fuente: CEPAL: CEPALSTAT 2019 (Actualizado al 02/JUL/2019). Base de datos [en línea], https://estadisticas.cepal.org/cepalstat/WEB_CEPALSTAT/estadisticasIndicadores.asp?idioma=e. Sobre la base de OMS: Organización Mundial de la Salud - Observatorio mundial de la salud. Banco de datos - http://apps.who.int/ghodata/?vid=110#.

ODS 2, Meta 2.2, Indicador 2.2.2

BAJA TALLA PARA LA EDAD PARA NIÑOS MENORES DE 5 AÑOS

SUBREGIÓN NORTE DE AMÉRICA LATINA Y EL CARIBE
PREVALENCIA DE NIÑOS MENORES DE 5 AÑOS CON MALNUTRICIÓN (BAJA TALLA PARA LA EDAD), 2000-2015

(*En porcentajes*)

	Baja talla para la edad																	
	2000	2001	2002	2003	2004	2005	2006	2007	2008	2009	2010	2011	2012	2013	2014	2015	2016	2017
Costa Rica	...	...	...	...	...	...	...	...	...	5.6	...	...	...	...	...	...	...	...
El Salvador	...	...	...	24.6	...	...	...	...	20.8	...	...	...	...	...	13.6	...	...	...
Guatemala	51.0	...	54.8	...	...	...	...	...	...	48.0	...	...	...	...	...	46.7	...	...
Honduras	...	35.5	...	...	...	...	29.8	...	...	...	...	...	22.6	...	...	...	...	...
Nicaragua	...	25.1	...	...	...	18.8	...	23.1	...	...	...	...	17.3	...	...	...	...	...
Panamá	...	...	...	23.7	...	...	...	...	19.0	...	...	...	...	...	...	...	...	...
R.Dominicana	7.7	...	11.6	...	...	...	10.5	10.1	...	...	...	...	...	7.1	...	...	...	...
Cuba	7.0	...	...	...	...	...	...	...	...	...	...	...	...	...	...	...	...	...
Haití	28.8	...	...	...	...	...	29.6	...	...	...	...	...	22.0	...	...	...	...	21.9
México	...	...	...	...	...	...	15.5	...	...	...	...	...	13.6	...	...	12.4	10.0	...

Fuente: CEPAL: CEPALSTAT 2019 (Actualizado al 02/JUL/2019). Base de datos [en línea], https://estadisticas.cepal.org/cepalstat/WEB_CEPALSTAT/estadisticasIndicadores.asp?idioma=e. Sobre la base de OMS: Organización

ODS 2, Meta 2.2, Indicador 2.2.1

CEPAL

MORTALIDAD MATERNA 2000-2017

SUBREGIÓN NORTE DE AMÉRICA LATINA Y EL CARIBE:
MORTALIDAD MATERNA, 2000-2017 a/

(En tasas por cada 100.000 nacidos vivos)

	2000	2001	2002	2003	2004	2005	2006	2007	2008	2009	2010	2011	2012	2013	2014	2015	2016	2017
Costa Rica	36	31	38	33	30	36	39	19	33	27	21	23	30	20	29	28	29	21
El Salvador	...	...	...	...	...	71	...	...	...	65	84	...	42	38	53	42	27	31
Guatemala	153	...	...	...	...	149	...	139	158	...	...	...	116	113	...	108	...	...
Honduras	...	...	...	...	...	...	...	...	...	...	74	...	...	...	...	...	...	...
Nicaragua	...	87	96	83	87	87	90	77	...	...	...	...	51	51	38	43	38	35
Panamá	62	77	71	68	43	66	84	59	60	...	60	81	65	56	59	53	49	...
R.Dominicana	99	96	132	118	131	136	121	108	128	133	126	106	108	109	119	99	90	104
Cuba	34	34	42	40	39	52	49	31	47	47	43	41	33	39	35	42	42	38
Haití	523	...	...	...	...	...	630	...	...	...	...	...	...	157	...	...	...	...
México	73	71	60	63	61	62	59	56	57	62	52	43	42	38	39	35	37	...

Fuente: CEPAL: CEPALSTAT 2019 (Actualizado al 06/JUN/2019). Base de datos [en línea], https://estadisticas.cepal.org/cepalstat/WEB_CEPALSTAT/estadisticasIndicadores.asp?idioma=e. Sobre la base de OPS: Organización Panamericana de la Salud - PLISA Plataforma de Información en Salud para las Américas - http://www.paho.org/data/index.php/es/?option=com_content&view=article&id=515:indicadoresviz&Itemid=0

ODS 3, Meta 3.1, Indicador 3.1.1

MORTALIDAD RELACIONADA CON ENFEREMEDADES NO TRANSMISIBLES

SUBREGIÓN NORTE DE AMÉRICA LATINA Y EL CARIBE: MORTALIDAD ATRIBUIDA A ENFERMEDADES NO TRANSMISIBLES (DESAGREGADO POR SEXO), AÑOS SELECCIONADOS /a

(Porcentajes de la población)

	2000			2010			2015			2016		
	Total	H	M	Total	H	M	Total	H	M	Total	H	M
Costa Rica	3.18	3.47	2.89	3.89	4.23	3.59	4.08	4.37	3.80	4.18	4.49	3.88
El Salvador	4.23	4.62	3.87	4.43	4.78	4.08	4.81	5.28	4.39	4.89	5.36	4.48
Guatemala	2.69	3.01	2.38	2.75	2.92	2.59	2.88	2.98	2.80	2.86	2.93	2.79
Honduras	2.57	2.57	2.60	2.56	2.51	2.61	2.77	2.75	2.78	2.83	2.81	2.84
Nicaragua	3.31	3.39	3.24	3.33	3.49	3.18	3.49	3.65	3.33	3.54	3.70	3.38
Panamá	3.13	3.41	2.86	3.51	3.82	3.20	3.78	4.07	3.44	3.77	4.10	3.43
R.Dominicana	3.74	4.12	3.36	4.14	4.46	3.81	4.48	4.84	4.13	4.57	4.92	4.20
Cuba	5.69	6.13	5.25	6.90	7.40	6.42	7.23	7.78	6.67	7.27	7.85	6.72
Haití	4.62	4.61	4.61	4.07	3.95	4.18	4.82	4.79	4.82	4.86	4.84	4.88
México	3.27	3.46	3.07	3.94	4.19	3.69	4.24	4.53	3.96	4.23	4.52	3.95

Fuente: WHO: World Health Organization 2019. Global Health Observatory Data Repository. Mortality data by country. Base de datos [en línea], http://apps.who.int/gho/data/node.main.A860?lang=en

Notas:
/a Incluye: enfermedades cardiovasculares, cáncer, diabetes o enfermedades respiratorias crónicas.
Los datos fueron calculados con respecto a la población total, la poblacion de Hombres y la población de mujeres de cada uno de los países.

ODS 3, Meta 3.4, indicador 3.4.1

EN RESUMEN

Salud universal/ salud como un Derecho Humano/Salud centrada en el paciente.

Prevención en salud.

Mayor compromiso de los Estados para garantizar cobertura acompañada de calidad.

CEPAL

GRACIAS

NOV-28-2019