GOBIERNO DE MÉXICO | IMSS

SISTEMA ECONÓMICO LATINOAMERICANO Y DEL CARIBE

CISS SEGURIDAD SOCIAL PARA EL BIENESTAR

Sesión IV: oportunidades de cooperación técnica en salud para las américas

Seminario sobre cobertura universal en salud como mecanismo para facilitar la integración regional

Dr. Felipe Cruz Vega
División de Proyectos Especiales en Salud
Dirección de Prestaciones Médicas

Contexto Internacional

Gestión del Riesgo de Desastres (GRD) **en Salud,** alineado a los ODS y a los 7 aspectos de salud del Marco de Sendai para la Reducción del Riesgo de Desastres 2015 - 2030

UN World Conference on Disaster Risk Reduction
2015 Sendai Japan

Marco de Sendai para la Reducción del Riesgo de Desastres 2015-2030

UNISDR
The United Nations Office for Disaster Risk Reduction

World Health Organization

INTERNATIONAL CONFERENCE ON THE IMPLEMENTATION OF THE HEALTH ASPECTS OF THE SENDAI FRAMEWORK FOR DISASTER RISK REDUCTION 2015 – 2030

10 - 11 MARCH 2016 | BANGKOK, THAILAND

Antecedentes

El 24 de octubre de 1945 se funda la **Organización de Naciones Unidas**

Fundación de la **Organización Mundial de la Salud** abril 7 de 1948

Fundación de la **Organización Panamericana de la Salud** diciembre 2 de 1902

OPS/OMS

Antecedentes

A consecuencia del Sismo de Guatemala en 1976, la **Organización Panamericana de la Salud inicia** su programa de desastres.

Al inicio el programa de desastres tenía un enfoque epidemiológico y logró un gran impacto en limitar esta amenaza después de los desastres.

El programa era reactivo

Conferencia Internacional sobre Mitigación de Desastres en instalaciones de salud.

Febrero 1996

Foro donde 500 delegados endosaron medidas para reducir el riesgo a los hospitales en la región de las Américas. Mediante discusiones técnicas, algunas enfocadas en la economía y la política de la reducción de desastres

Cobertura Universal en Salud

Cooperación Técnica Internacional en Emergencias y Desastres

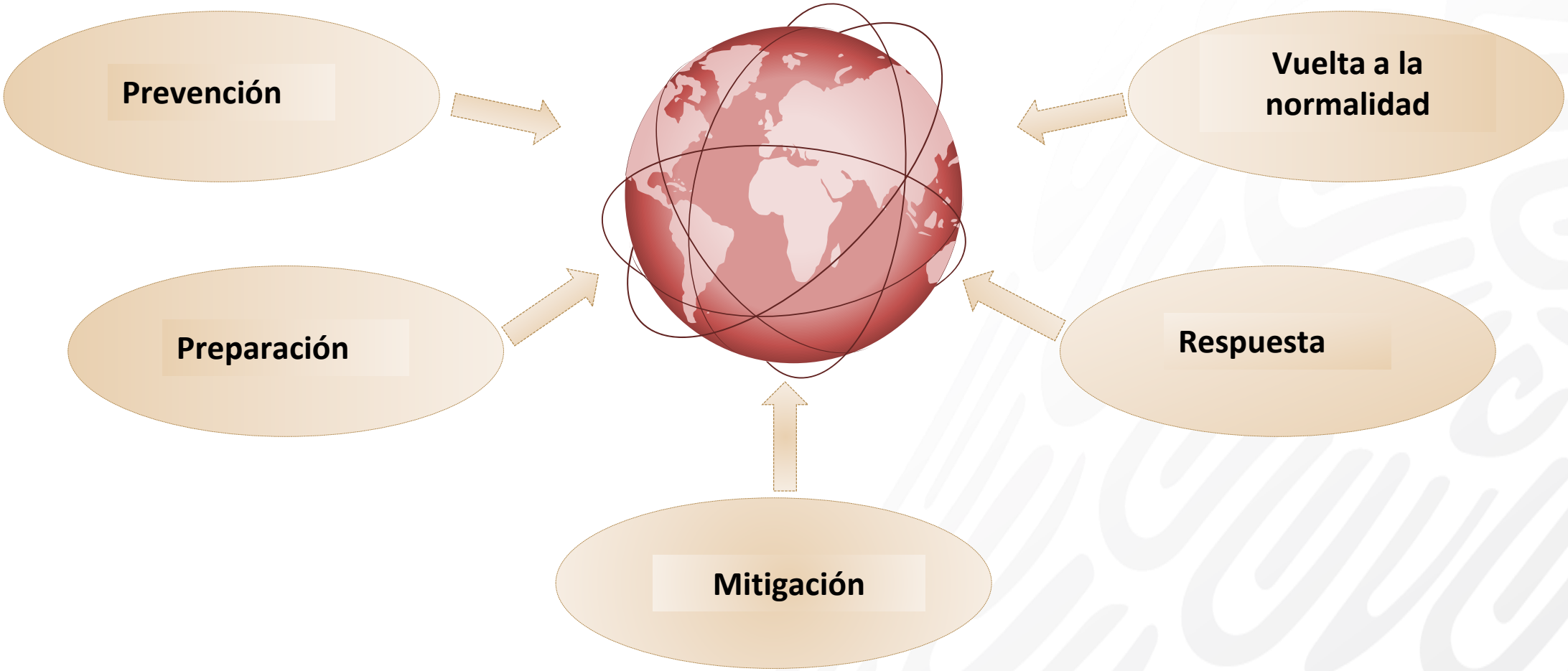

GOBIERNO DE MÉXICO | IMSS | SEGURIDAD SECRETARÍA DE SEGURIDAD Y PROTECCIÓN CIUDADANA | SINAPROC SISTEMA NACIONAL DE PROTECCIÓN CIVIL | CNPC COORDINACIÓN NACIONAL DE PROTECCIÓN CIVIL

Es un establecimiento de salud cuyos servicios permanecen accesibles y funcionando a su máxima capacidad instalada y en su misma infraestructura inmediatamente después de una emergencia o desastre

Hospital Seguro México

Hospital Seguro

Modelo para la Gestión del Riesgo de Desastres en Hospitales

resistir, absorber, adaptarse y recuperarse

Cooperación Técnica Internacional

global platform for disaster risk reduction
Geneva, Switzerland, 13-17 May 2019

PAHO
Pan American Health Organization
World Health Organization
Americas

Resilience Dividend:
Towards Sustainable and Inclusive Societies

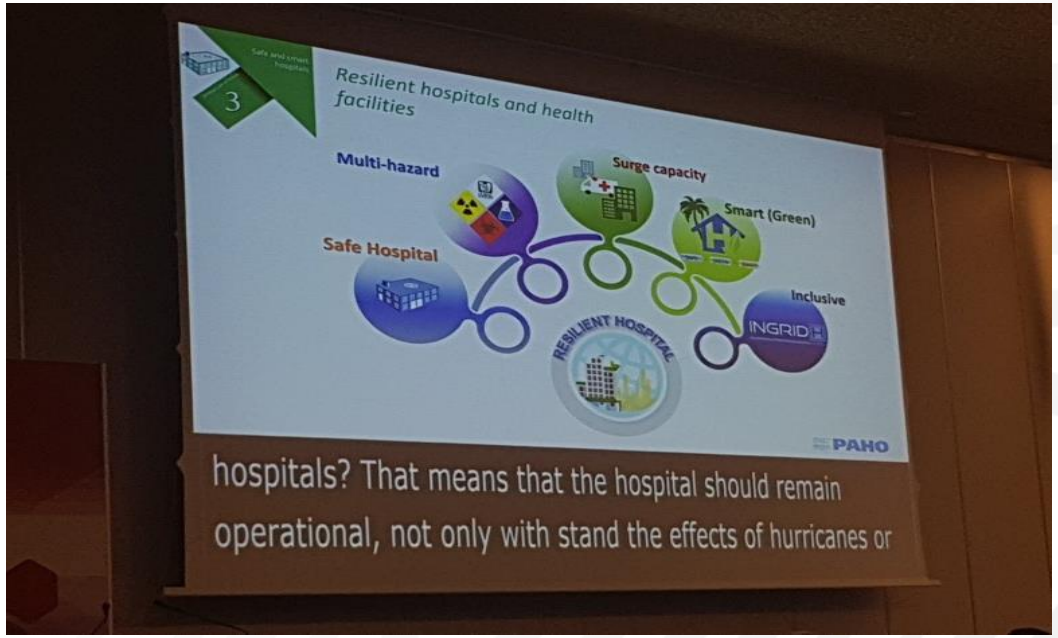

Iniciativa de México, propuesta a la comunidad internacional.

Marco de acción para los hospitales de la 4T en el IMSS

Hospitales Sustentables colaboración con Agencia Francesa de Desarrollo y Asistencia Pública – Hospitales de París

GOBIERNO DE MÉXICO | IMSS

Emergencias y desastres:
Impacto en las comunidades e Infraestructura de salud

Cambio climático:
Aumento de fenómenos de origen en la naturaleza

Alto consumo energético
Producción de residuos
Cadena de eliminación

Impacto en la huella de carbono

Cooperación Técnica para la Inclusión
Metodología INGRID-H

GOBIERNO DE MÉXICO | IMSS

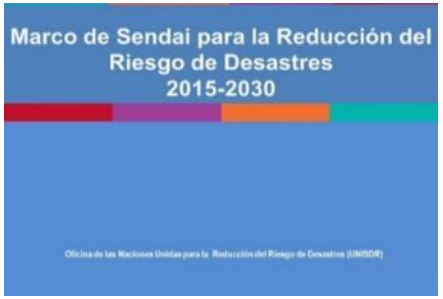

Convención sobre los Derechos de las Personas con Discapacidad y Protocolo Facultativo

NACIONES UNIDAS

INGRID H

INCLUSIÓN PARA LA GESTIÓN DEL RIESGO DE DESASTRES HOSPITALARIO

PAHO

Pan American Health Organization

World Health Organization Americas

Artículo 11: "…adoptar todas las medidas necesarias para garantizar la seguridad y la protección de las personas con discapacidad en situaciones de riesgo…"

EXCLUYENTE	PROBABLEMENTE INCLUSIVO	INCLUSIVO
0 a 44,9%	45% a 72,5%	72,6% a 100%

Traduce recomendaciones en adopción de medidas estratégicas

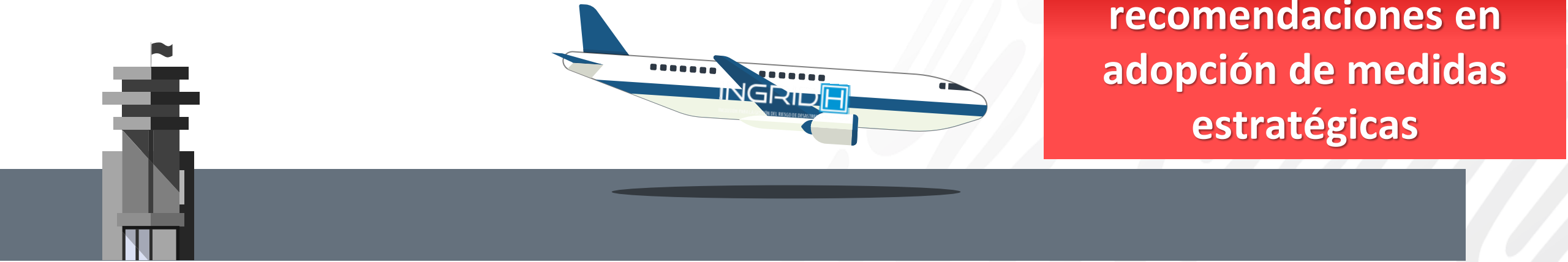

Cooperación Técnica Internacional

Oficina de Naciones Unidas para la Reducción del Riesgo de Desastres (UNDRR).

- Marco de Acción de Hyogo, 2005.
- Marco de Sendai, 2015.
- Grupo de trabajo intergubernamental de expertos de composición abierta sobre los indicadores y la terminología relacionados con la reducción del riesgo de desastres. 2015-2016.
- Plataforma Global para la Reducción del Riesgo de Desastres, Cancún Quintana Roo, Mayo 2017

Cooperación Técnica Internacional

Organización Internacional del Trabajo (OIT)

Curso de capacitación Protección Social y Desastres originados por la naturaleza y antrópicos, 2018.

World Association for Disaster and Emergency Medicine (WADEM)

Colaboración desde 1997, y miembro del Comité Editorial de la Revista *Prehospital and Disaster Medicine*

Gobierno de Noruega

- Colaboración en el *Task Force for Quality Control of Disaster Management*.
- Colaboración en el desarrollo de *Guidelines for Health Disaster Management Evaluations and Research in the Utstein Style*.

Centro Virtual de Operaciones en Emergencias y Desastres (CVOED)

Cooperación Técnica sectorial y extra sectorial

Sistema informático, que conjunta el uso eficiente de recursos humanos y tecnológicos, para la gestión de la respuesta a desastres.

- Funciona en intranet e internet.
- **Es de bajo costo.**
- Genera comunicación en tiempo real.
- Desarrollado por personal del IMSS creando soluciones a problemas identificados.
- Cuenta con herramientas para preparación, reducción, respuesta y recuperación de los hospitales**.**
- **Facilita la continuidad de operaciones y retorno a la normalidad en el menor tiempo posible**
- **Funciones necesarias para la gestión de las emergencias**

Centro Virtual de Operaciones en Emergencias y Desastres (CVOED)

Cooperación Técnica internacional

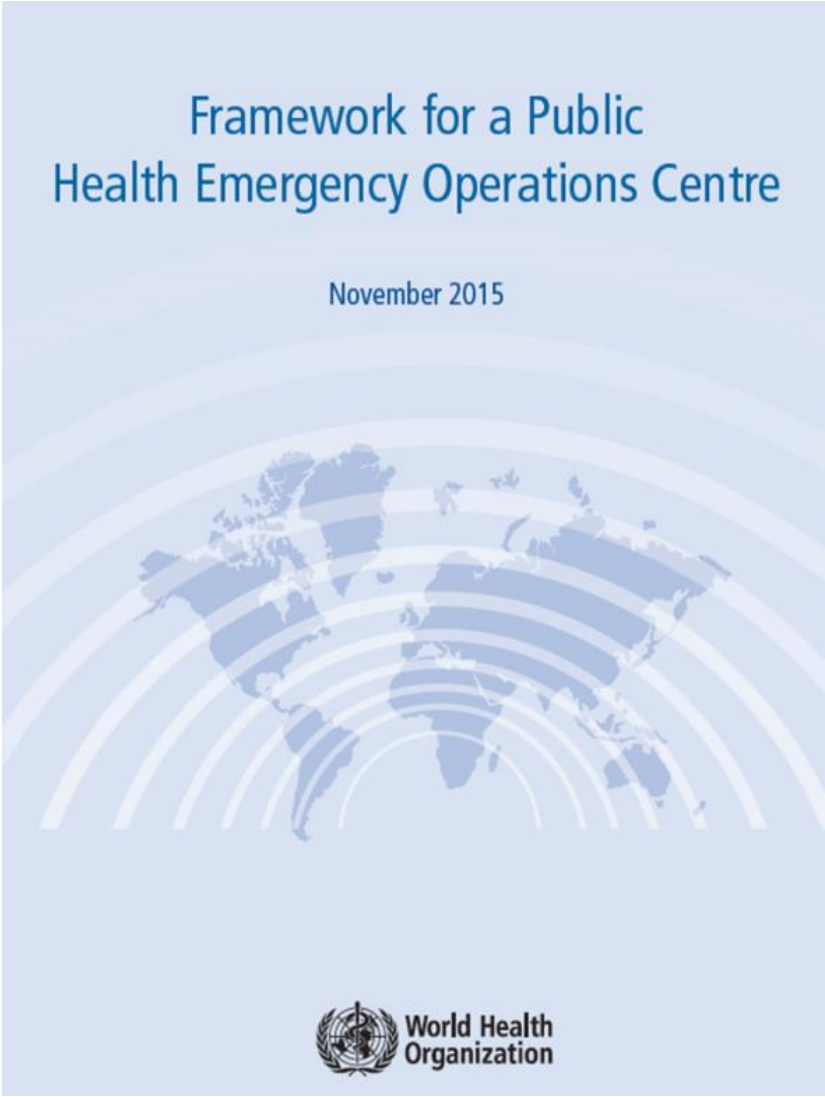

Experiencia de desarrollo **CVOED** aplicada en un Marco de Referencia Mundial

Asesoría para el desarrollo del **Framework for a Public Health Emergency Operations Centre**, 2014-2015, en Ginebra Suiza.

Asesoría para el desarrollo e implementación del Hospital Safety Index Training para la formación de evaluadores, para países de Asia y África; atendiendo dos reuniones en Ginebra Suiza en 2015.

Cooperación Técnica con la Conferencia Interamericana de Seguridad Social

Con base en el Convenio General de colaboración que celebró el IMSS con la CISS, el 17 de octubre de 2018.

- Curso-taller “Resiliencia en seguridad humana ante el riesgo de desastres y cambio climático” organizado por la CISS, UNDDR, OPS/OMS; taller “**Centro Virtual de Operaciones en Emergencias y Desastres**”. Octubre 2018.

- Publicación acerca del CVOED en la colección Experiencias de Seguridad Social

- Participación en el panel “Centro Virtual de Operaciones en Emergencias y Desastres” en el What Works Global Summit 2019.

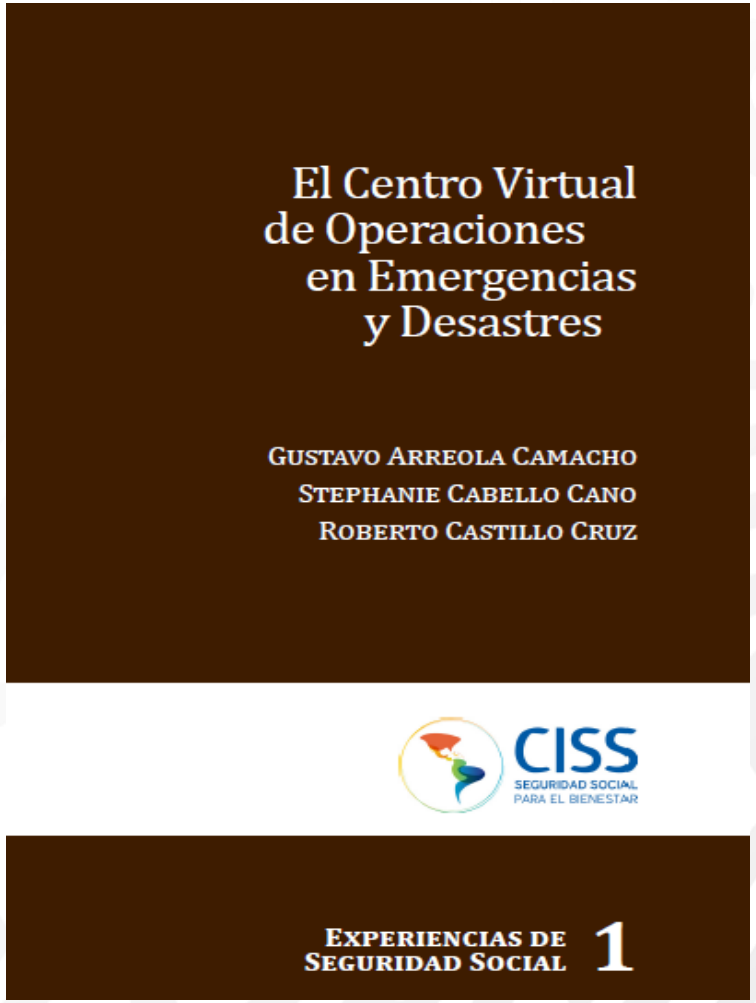

Cooperación Técnica Internacional frente a emergencias por eventos Químicos, Biológicos, Radiológicos y Nucleares

Actividades de capacitación y entrenamiento del personal de atención a la salud

Convenio Asistencia Pública Hospitales de París

GOBIERNO DE MÉXICO | IMSS

Temas para cooperación técnica en capacitación del personal ante eventos químicos, biológicos, radiológicos y nucleares.

- Mecanismos de notificación y nivel de alertamiento
- Protocolos de respuesta y atención
- Equipos de protección para el personal, nivel de protección del personal
- Equipos de descontaminación
- Bases de datos de sustancias
- Capacitación y entrenamiento del personal

Cooperación Técnica en actividades de capacitación del personal de atención a la salud

- Apoyo Vital Avanzado en Trauma **(ATLS, Colegio Americano de Cirujanos**) por 28 años continuos.

- Apoyo Vital Cardiovascular Avanzado (**ACLS**, **American Heart Association**).

- Atención psicológica post-desastres para primeros respondedores en diversos ámbitos (**Comando Norte** de los Estados Unidos de América)

- Administración de incidentes con víctimas en masa (Programa Antiterrorista del **Departamento de Estado de Estados Unidos de América**)

- Entre otros

Muchas gracias

Dr. Felipe Cruz Vega
Titular

Contacto:
felipe.cruzv@imss.gob.mx
5238 2700 Ext. 10311