La Salud Universal un desafío clave en el SICA

(Sistema de la Integración Centroamericana)

Seminario sobre Cobertura Universal en Salud como mecanismo para facilitar la Integración Regional

Dr. Alejandro Solís Martínez
Secretario Ejecutivo COMISCA

Ciudad de México, 27 de noviembre de 2019

Contenido

1. Institucionalidad del SICA, COMISCA y SE-COMISCA
2. Referentes Político - Técnicos sobre Salud Universal en la Región SICA
3. Avances importantes en la región SICA

1. Institucionalidad del SICA, COMISCA y SE-COMISCA

Mecanismos de Integración Regional en América

El **Sistema de la Integración Centroamericana** es el Marco Institucional de la Integración Regional Centroamericana (Protocolo de Tegucigalpa Art. 2). Coordina la ejecución de las decisiones y/o mandatos adoptados por los Presidentes y los Órganos Regionales: Consejos de Ministros

Derecho Comunitario

Protocolo de Tegucigalpa

SICA

Delegación de competencias específicas: Consejos de Ministros

Decisiones de los Consejos por consenso y de obligatorio cumplimiento de los Estados miembros (Artículos 12, 16, 19, 21 y 22 del Protocolo de Tegucigalpa).

Objetivo y pilares de integración

– Protocolo de Tegucigalpa

Con la firma del Protocolo de Tegucigalpa, que reformó la Carta de la Organización de Estados Centroamericanos (ODECA), de 1962. Este Protocolo consagra la nueva visión de Centroamérica como una región de:

- Paz
- Libertad
- Democracia
- Desarrollo

(Art. 3)

Estructura organizativa del SICA

El COMISCA y su Secretaría Ejecutiva

Reglamento COMISCA 01/2017. Art.3

Órgano del SICA, integrado por los Ministros de Salud de CA y RD a quienes **les compete analizar y decidir sobre los ámbitos relacionados con el sector salud regional** en el marco de la integración centroamericana

Reglamento COMISCA 01/2017. Art 20.

Es la instancia Ejecutiva y Técnica permanente que representa la Institucionalidad del COMISCA, responsable de implementar las decisiones del Consejo, ser el vínculo entre cooperantes, comisiones técnicas y el COMISCA y ser portavoz del Consejo en aquellos casos en que así sea instruido por el COMISCA

Estructura organizativa del COMISCA

Resoluciones del COMISCA

Resolución de la XXX Reunión del COMISCA, Ciudad de Managua, Nicaragua, 16 y 17 de junio de 2009 **“Desarrollo de RRHH en Atención Primaria en Salud”**

Resolución de la XXXIX Reunión del COMISCA, Ciudad de Panamá, Panamá, 5 y 6 de diciembre de 2013 **“Directrices Regionales para la Atención Primaria en Salud renovada”**

Resolución de la XL Reunión del COMISCA, Santo Domingo, República Dominicana, 26 y 27 de junio de 2014 **“Formación de equipos multi profesionales de atención primaria en salud”**

Resolución COMISCA 14-2018, Placencia, Belize, 6 y 7 de diciembre de 2018 “**Posicionamiento político APS”**

Declaración del Consejo de Ministros de Salud de Centroamérica y República Dominicana sobre la Atención Primaria en Salud

Conferencia Mundial sobre Atención Primaria en Salud en la ciudad de Astaná, Kazajistán, 25 y 26 de octubre de 2018.

- El COMISCA se compromete promover la cobertura universal de salud para el fortalecimiento de los sistemas de salud que garantice el acceso a la salud como un derecho humano.

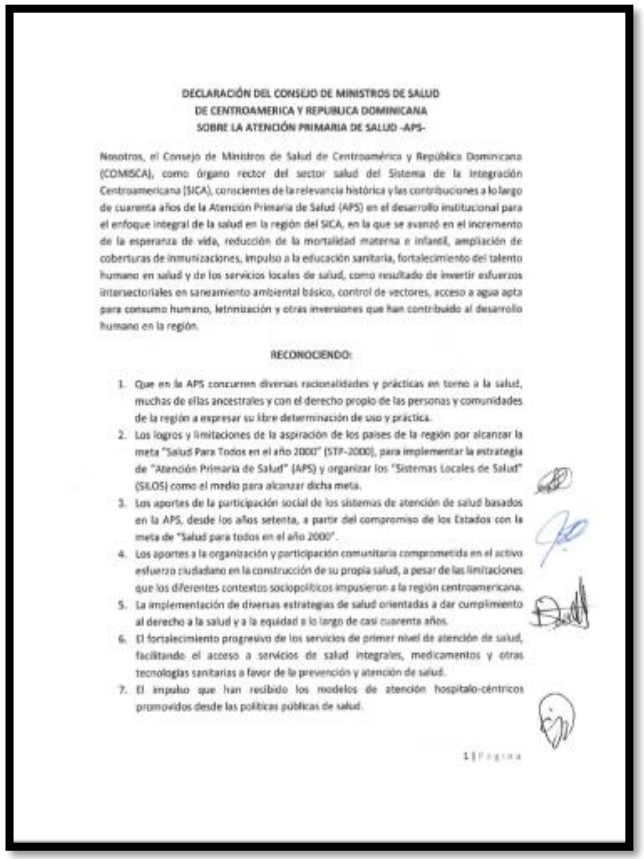

DECLARACIÓN DEL CONSEJO DE MINISTROS DE SALUD
DE CENTROAMERICA Y REPUBLICA DOMINICANA
SOBRE LA ATENCIÓN PRIMARIA DE SALUD -APS-

Nosotros, el Consejo de Ministros de Salud de Centroamérica y República Dominicana (COMISCA), como órgano rector del sector salud del Sistema de la Integración Centroamericana (SICA), conscientes de la relevancia histórica y las contribuciones a lo largo de cuarenta años de la Atención Primaria de Salud (APS) en el desarrollo institucional para el enfoque integral de la salud en la región del SICA, en la que se avanzó en el incremento de la esperanza de vida, reducción de la mortalidad materna e infantil, ampliación de coberturas de inmunizaciones, impulso a la educación sanitaria, fortalecimiento del talento humano en salud y de los servicios locales de salud, como resultado de invertir esfuerzos intersectoriales en saneamiento ambiental básico, control de vectores, acceso a agua apta para consumo humano, letrinización y otras inversiones que han contribuido al desarrollo humano en la región.

RECONOCIENDO:

1. Que en la APS concurren diversas racionalidades y prácticas en torno a la salud, muchas de ellas ancestrales y con el derecho propio de las personas y comunidades de la región a expresar su libre determinación de uso y práctica.
2. Los logros y limitaciones de la aspiración de los países de la región por alcanzar la meta "Salud Para Todos en el año 2000" (STP-2000), para implementar la estrategia de "Atención Primaria de Salud" (APS) y organizar los "Sistemas Locales de Salud" (SILOS) como el medio para alcanzar dicha meta.
3. Los aportes de la participación social de los sistemas de atención de salud basados en la APS, desde los años setenta, a partir del compromiso de los Estados con la meta de "Salud para todos en el año 2000".
4. Los aportes a la organización y participación comunitaria comprometida en el activo esfuerzo ciudadano en la construcción de su propia salud, a pesar de las limitaciones que los diferentes contextos sociopolíticos impusieron a la región centroamericana.
5. La implementación de diversas estrategias de salud orientadas a dar cumplimiento al derecho a la salud y a la equidad a lo largo de casi cuarenta años.
6. El fortalecimiento progresivo de los servicios de primer nivel de atención de salud, facilitando el acceso a servicios de salud integrales, medicamentos y otras tecnologías sanitarias a favor de la prevención y atención de salud.
7. El impulso que han recibido los modelos de atención hospitalo-céntricos promovidos desde las políticas públicas de salud.

1 | Página

2. Referentes Político - Técnicos sobre Salud Universal en la Región SICA

Referentes Político - Técnicos de Salud

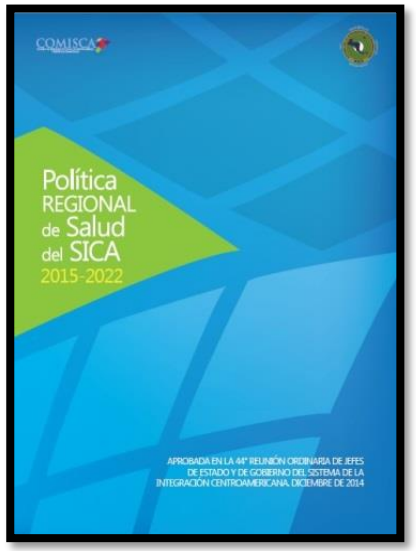

Política Regional de Salud del SICA 2015-2022

Universalidad: Instrumento al servicio del desarrollo de garantías públicas para el acceso equitativo a servicios y prestaciones universales de salud, integrales y de calidad, en todos los Estados miembros

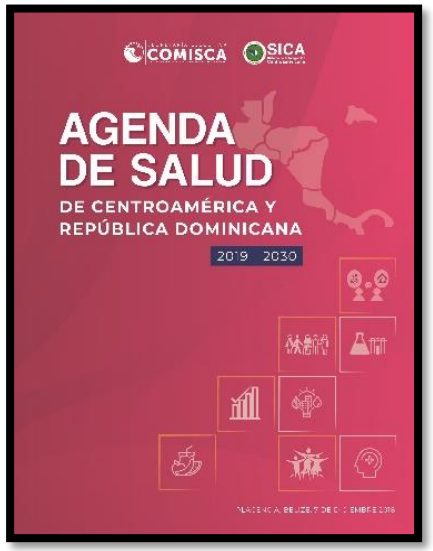

Agenda de Salud de Centroamérica y República Dominicana 2019-2030

OE3: Mejorar la capacidad de los sistemas de salud con equidad, eficiencia y calidad.

Área de acción:

- Garantizar el acceso universal y cobertura universal a los servicios de salud impulsando la APS.

Referentes Político - Técnicos de Salud

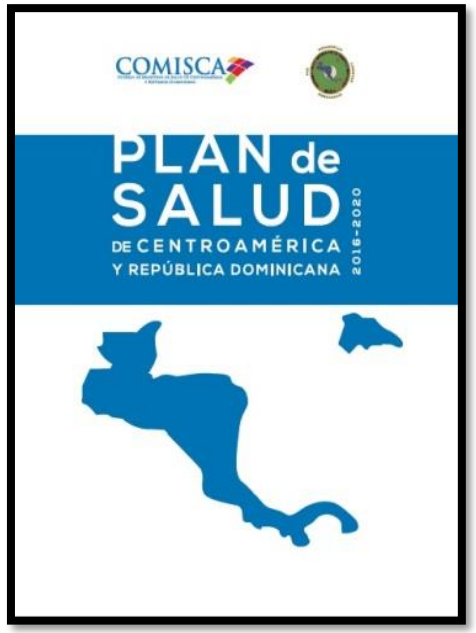

Plan de Salud de Centroamérica y República Dominicana 2016-2020

EJE 2: Determinación Social de la Salud

OE4: Fortalecer el Acceso Universal a la Salud y la Cobertura Universal en Salud en el marco de la garantía del derecho a la salud

Áreas de acción:

- Desarrollo de intervenciones regionales para la implementación de la hoja de ruta y el plan de acción de AUCUS, con abordaje intersectorial
- Identificar y analizar las barreras para el acceso a la salud en los países de la región

Principales Líneas de trabajo del PSCARD 2016-2020

SECRETARÍA EJECUTIVA COMISCA

SICA Sistema de la Integración Centroamericana

SECRETARÍA EJECUTIVA COMISCA
CONSEJO DE MINISTROS DE SALUD DE CENTROAMÉRICA Y REPÚBLICA DOMINICANA

ALIMENTACIÓN SALUDABLE
- Etiquetado Frontal de Alimentos
- Lactancia materna

DSS E INTERSECTORIALIDAD
- Prevención del embarazo en adolescentes
- Migración y Salud
- Ambiente Saludable y Cambio Climático
- Gestión de riesgos en salud
- Salud intercultural

MEDICAMENTOS Y OTRAS TECNOLOGÍAS SANITARIAS
- Negociación Conjunta de precios COMISCA
- Farmacovigilancia
- Regulación sanitaria

ENCT
- Cáncer
- Sobrepeso y obesidad
- Salud mental

ENFERMEDADES INFECCIOSAS
- Tuberculosis
- VIH/SIDA
- Enfermedades transmitidas por vectores
- Vigilancia Epidemiológica

Referentes Político - Técnicos de Salud

Agenda de Salud Sostenible para las Américas 2018-2030

Respuesta del Sector de la Salud a los compromisos asumidos por los países en relación con la Agenda 2030 para el Desarrollo Sostenible, los temas inconclusos de los Objetivos de Desarrollo del Milenio (ODM) y la Agenda de Salud para las Américas 2008- 2017, así como los compromisos asumidos por la OPS como la oficina regional de la OMS, y de otros compromisos mundiales en materia de salud pública.

Objetivo 1: Ampliar el acceso equitativo a servicios de salud integrales, integrados y de calidad, centrados en la persona, la familia y la comunidad, con énfasis en la promoción de la salud y la prevención de las enfermedades.

3. Avances en la Región SICA para responder al desafío de la salud universal

1. La salud como derecho ciudadano
2. Rectoría y Gobernanza fortalecida del COMISCA
3. Nuevo Pensamiento regional de Salud Pública para abordar la salud y la enfermedad desde una perspectiva intersectorial e integral
4. Impulso de la Promoción de la Salud
5. Mecanismo de Negociación Conjunta COMISCA para asegurar mayor acceso a medicamentos.
6. Fortalecimiento de la Red de Laboratorios de Salud Pública para mejorar la capacidad diagnóstica principalmente en VIH, TB y Malaria.
7. Desarrollo de Programas de Formación de Salud Familiar y Comunitario en los Estados miembros del SICA: Nicaragua, El Salvador, Panamá y Belize.

La intersectorialidad como práctica para responder a los ODS

ODS	SALUD	INTERSECTORIAL
1. Erradicar la pobreza en todas sus formas en todo el mundo	+ Seguridad alimentaria, bienestar, APS	+++
2. Poner fin al hambre, conseguir la seguridad alimentaria y una mejor nutrición, y promover la agricultura sostenible	++ Desnutrición, regulación del consumo, obesidad, crónicas	+++
3. Garantizar una vida saludable y promover el bienestar para todos para todas las edades	++ Espacios saludables, APS, medicamentos	+++
5. Alcanzar la igualdad entre los géneros y empoderar a todas las mujeres y niñas	+ Políticas y presupuestos inclusivos	+++
8. Fomentar el crecimiento económico sostenido, inclusivo y sostenible, el empleo pleno y productivo, y el trabajo decente para todos	+ Salud y regulación laboral	+++
9. Desarrollar infraestructuras resilientes, promover la industrialización inclusiva y sostenible, y fomentar la innovación	+ Bienestar y ambientes saludables	+++

¡MUCHAS GRACIAS!

Solidaridad entre los pueblos para la integración regional en salud

www.sica.int/comisca info.comisca@sica.int (503) 2248 6901

@SECOMISCA Se-Comisca SICA