

Impuestos y beneficios fiscales en un esquema de promoción a la formalización.

Fomento de la formalización de las empresas y su tributación

Santo Domingo, 15 de febrero de 2019

Normativas que fomentan el desarrollo de las MYPE en El Salvador

- ✓ Ley de Fomento Protección y Desarrollo para la Micro y Pequeña Empresa.
- ✓ Reglamento de la Ley de Fomento Protección y Desarrollo para la Micro y Pequeña Empresa.
- ✓ Ley de Fomento y Protección y Desarrollo del Sector Artesanal.
- ✓ Reglamento de Simplificación de Tramites Administrativos para la Micro y Pequeña Empresa.
- ✓ Ley de procedimientos administrativos (vigencia 13 02 19)

Políticas Nacionales ejecutadas por CONAMYPE



1) Política Nacional para el Desarrollo de la MYPE

Tiene como objetivo fortalecer, desde una perspectiva territorial y de género, las capacidades competitivas y productivas de las MYPE y su incursión ventajosa y posicionamiento sostenido en los mercados local, nacional e internacional, para convertirlas en actores claves del desarrollo nacional.

Ejes estratégicos:

1. Financiamiento
2. Legalización y tributación
3. Acceso a mercados
4. Desarrollo empresarial y capacitación
5. Gremialización
6. Competitividad, tecnología e innovación



2) Política Nacional de Emprendimiento

Esta comprende el fortalecimiento del ecosistema de emprendimiento de El Salvador a través de las diferentes acciones estratégicas de promoción y desarrollo del emprendimiento, fomento de la cultura emprendedora y la articulación institucional, que permitan crear emprendimientos con potencial de rápido crecimiento.

Ejes estratégicos:

1. Innovación de la industria de soporte
2. Acceso a la financiación
3. Articulación Institucional
4. Mentalidad y cultura de emprendimiento
5. Emprendimiento en el Sistema Educativo



3) Política Nacional, un Pueblo un Producto

Tiene como fin desarrollar capacidades creativas e innovadoras de los pueblos para que, con base a sus recursos y oportunidades, identifiquen y produzcan bienes y servicios, con una perspectiva de crecimiento económico territorial.

Algunos ejes estratégicos:

1. Divulgación y articulación local
2. Desarrollo de capacidades locales
3. Diseño de productos e implementación del modelo empresarial
4. Fomento de la competitividad, calidad e innovación
5. Desarrollo y transferencia tecnológica
6. Promoción de un entorno favorable

Datos relevantes sobre las MYPE en El Salvador

En El Salvador existen **317,795** unidades económicas. (MYPE)

Criterios de clasificación de las MYPE

CLASIFICACIÓN	CRITERIOS	
 Emprendimiento	Personal Ocupado	No remunerado
	Ingresos Brutos Anuales	Hasta \$5,714.28
 Microempresa	Personal Ocupado	Hasta 10
	Ingresos Brutos Anuales	Desde \$5,714.29 hasta 482 salarios mínimos
 Pequeña Empresa	Personal Ocupado	De 11 a 50
	Ingresos Brutos Anuales	Desde 482 hasta 4,817 salarios mínimos

33.92%



Emprendimiento

107,795

• Es el segundo estrato del segmento MYPE

60.76%



Microempresa

193,084

• Es el estrato más grande del segmento MYPE

5.32%



Pequeña Empresa

16,916

• El estrato más pequeño del segmento MYPE

Personal ocupado por las MYPE según tamaño y SEXO

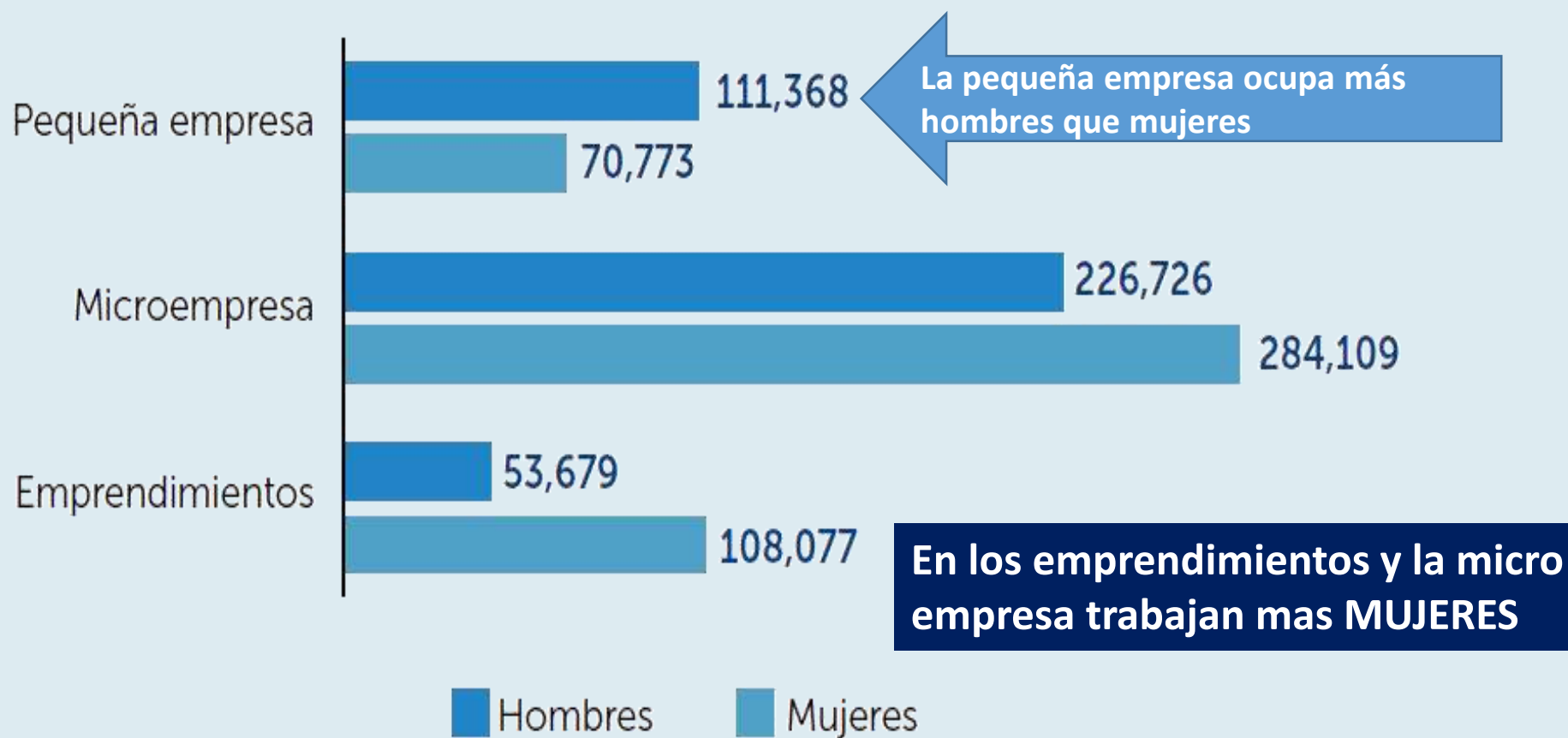

Empresas MYPE según registro de IVA

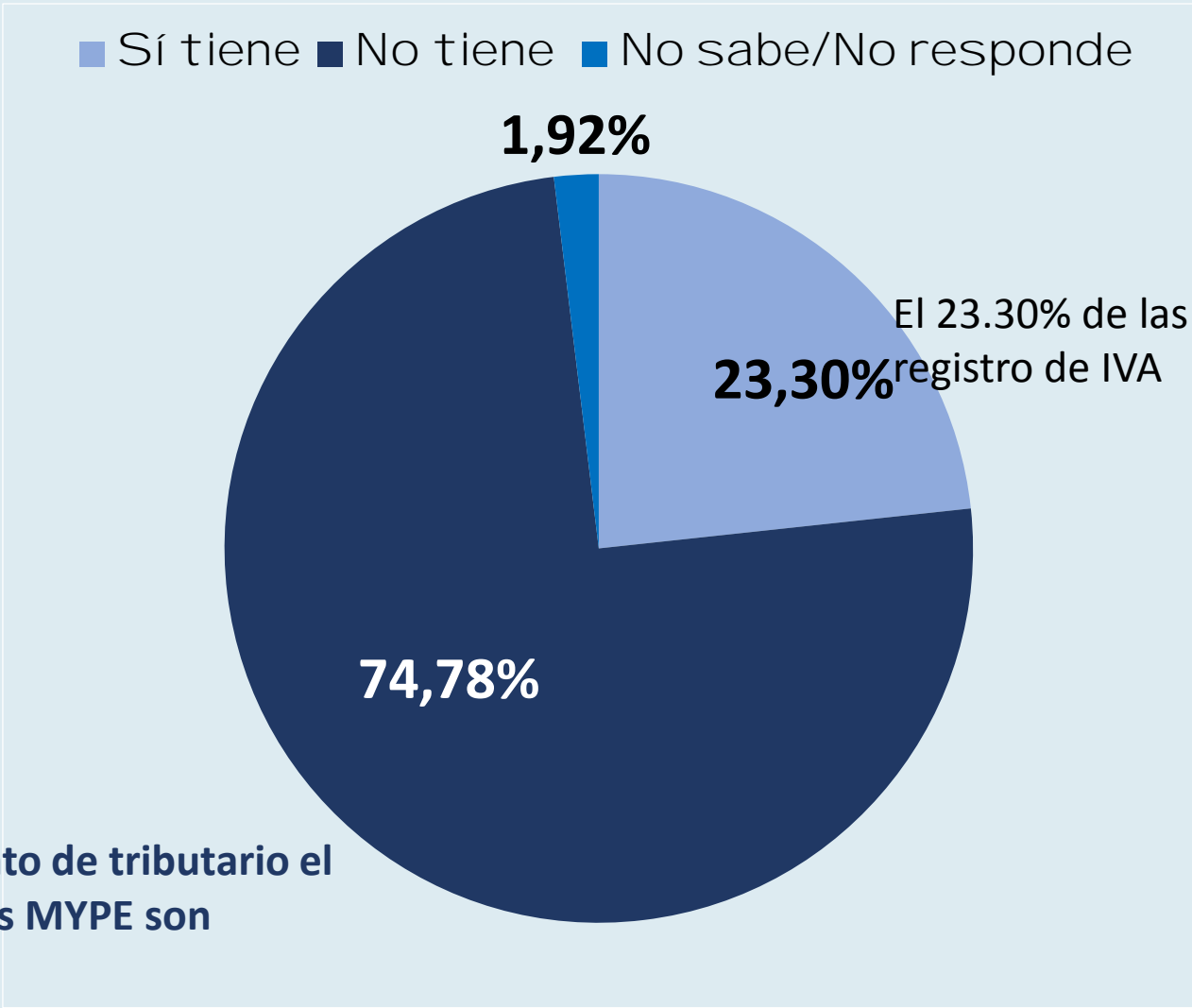

Desde el punto de tributario el 74.78% de las MYPE son informales

Estrategias desarrolladas por CONAMYPE para la formalización de las MYPE

- 1.- Capacitar a las MYPE para participar en las compras realizadas por la Administración Pública.
- 2.- Fomentar las relaciones entre unidades productivas, fomentando la asociatividad y la conformación de cadenas productivas para vender servicios o bienes a empresas tractoras.

Programa de Sociales que facilitan la formalización de las MYPE En El Salvador

- Programa de Paquetes Escolares
- Programa Vaso de Leche
- Programa de semilla mejorada

Disposiciones en normativas que favorecen a las MYPE

- Ley de Adquisiciones y Contrataciones de la Administración Pública (LACAP) (12% del presupuesto anual destinado para adquisiciones y contrataciones de bienes y servicios, siempre que éstas garanticen la calidad de los mismos)
- El número de Instituciones son: 65 son Autónomas, 4 Empresas Públicas, 25 Instituciones del Gobierno Central, 31 Hospitales públicos, 262 Municipalidades y 4 clasificadas como Otras Instituciones.

Disposiciones en normativas que favorecen a las MYPE

- Contabilidad de las MYPE Art. 28 de Ley MYPE
- No serán de obligatorio cumplimiento las normas internacionales de información financiera para la Micro Empresa, pero deberán servir de referencia para formular los principios que les sean aplicables, atendiendo a las circunstancias financieras, a su capacidad organizativa y naturaleza.

“El Camino a la Formalización y Tributación tiene varias direcciones”

Gracias por su atención