



# Formalización de la MIPYME

-  Pronacom
  -  Pronacomgt
  -  Pronacom Guatemala
- [www.pronacom.gt](http://www.pronacom.gt)





# Viceministerio de Desarrollo de la MIPYME

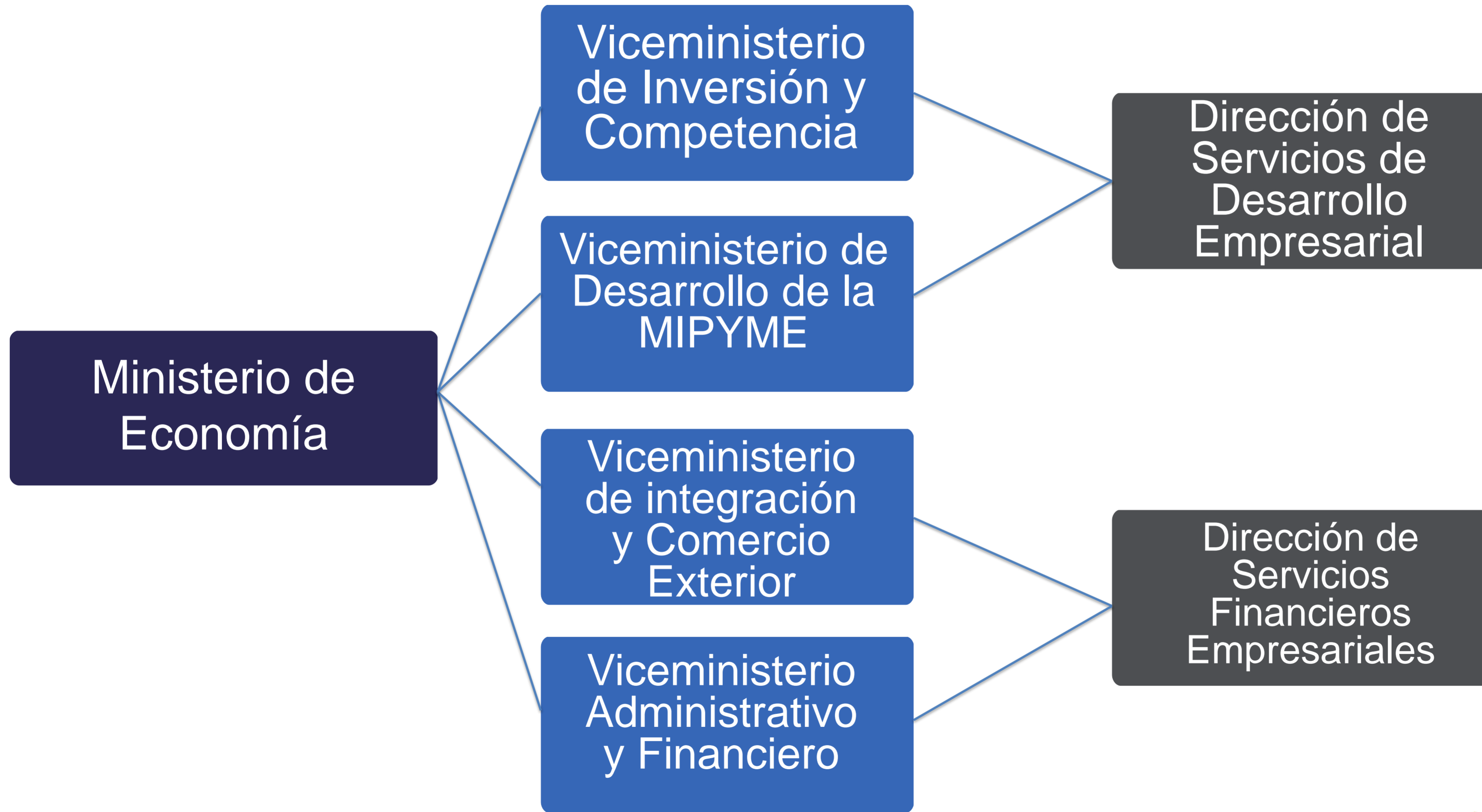

A woman in a blue blazer is seated at a dark wooden desk, looking intently at a laptop. The laptop screen displays a complex dashboard with various business charts, including a bar chart on the left with a y-axis ranging from 0 to 100,000, a world map in the background, and a line chart on the right showing growth percentages of 5%, 25%, and 100%. Below the laptop, she is writing in a notebook with a purple pen. A white coffee cup sits on the desk between her and the laptop. The scene is lit with soft, natural light, suggesting a professional office environment.

# Programa Nacional para el Desarrollo de la MIPYME

# Actividades económicas atendidas

## Actividades

- ➔ Comercio
- ➔ Servicios
- ➔ Industria
- ➔ Agroindustria
- ➔ Artesanías



## Destino

- ➔ Capital de trabajo.
- ➔ Adquisición de maquinaria, equipo y/o herramientas.
- ➔ Infraestructura productiva, ampliación y/o remodelación de la empresa.
- ➔ Vehículos para uso exclusivo de la actividad productiva.
- ➔ Inversión en procesos de internacionalización de la empresa.
- ➔ 2788 créditos.

# Servicios Brindados

- Asistencia Técnica
- Capacitación
- Vinculaciones - Alianzas
- Ferias y Encuentros comerciales
- Espacios de networking, coworking
- Transferencia de metodologías
- Fortalecimiento cadenas de valor
- Articulación de ecosistemas emprendedores y empresariales



10

Centros PROMIPYME  
ubicados en áreas estratégicas  
(3 en el área urbana y 7 en el  
área rural)



43

Asesores y directores  
especializados en varias áreas de  
desarrollo y gestión empresarial.



800

Empresarios asesorados  
(Clientes de la Red Promipyme  
Guatemala)



145

Talleres de capacitación

3,674

Personas capacitadas



32

Eventos Networking

# Ley de emprendimiento

---

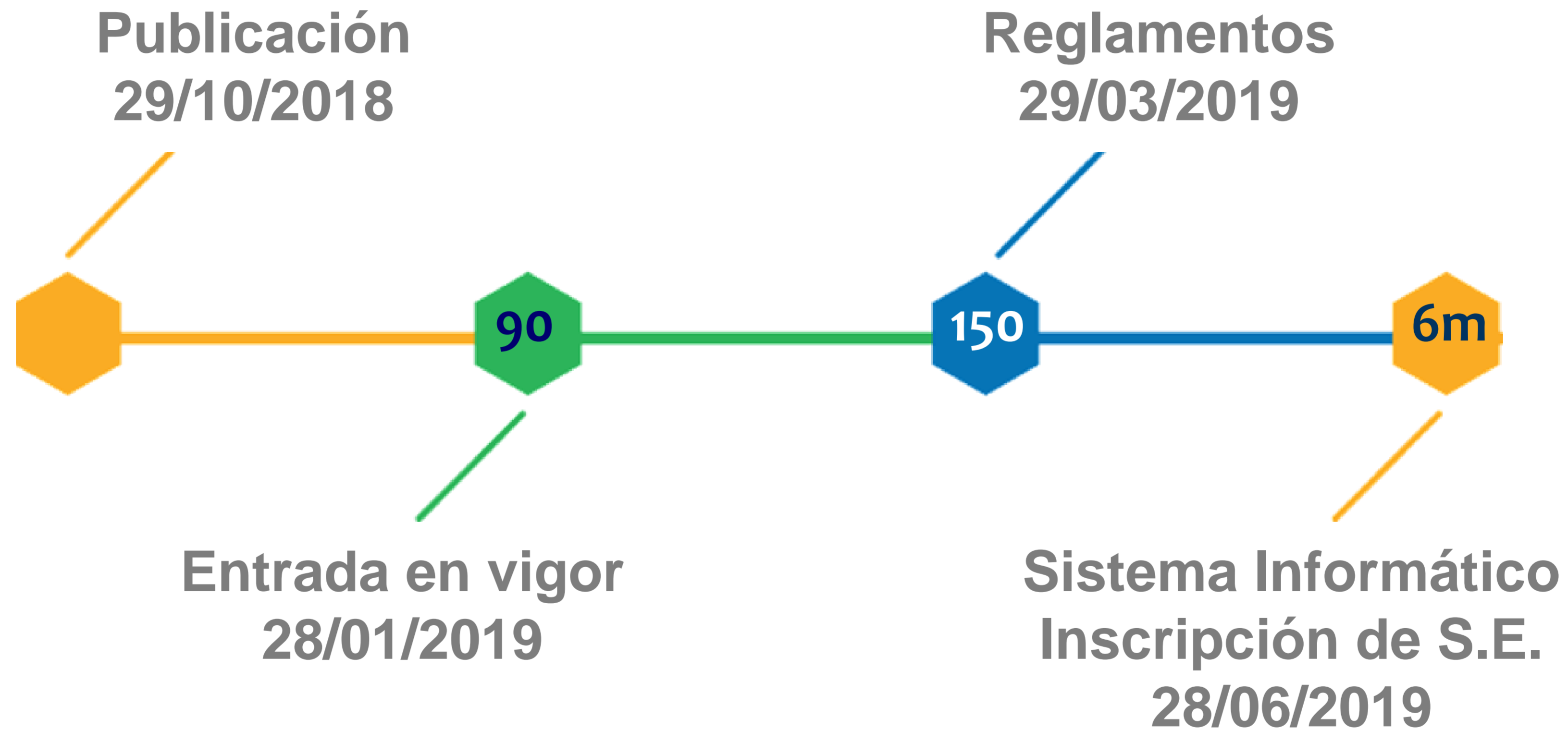

# Unidad de Fortalecimiento al Emprendimiento

---

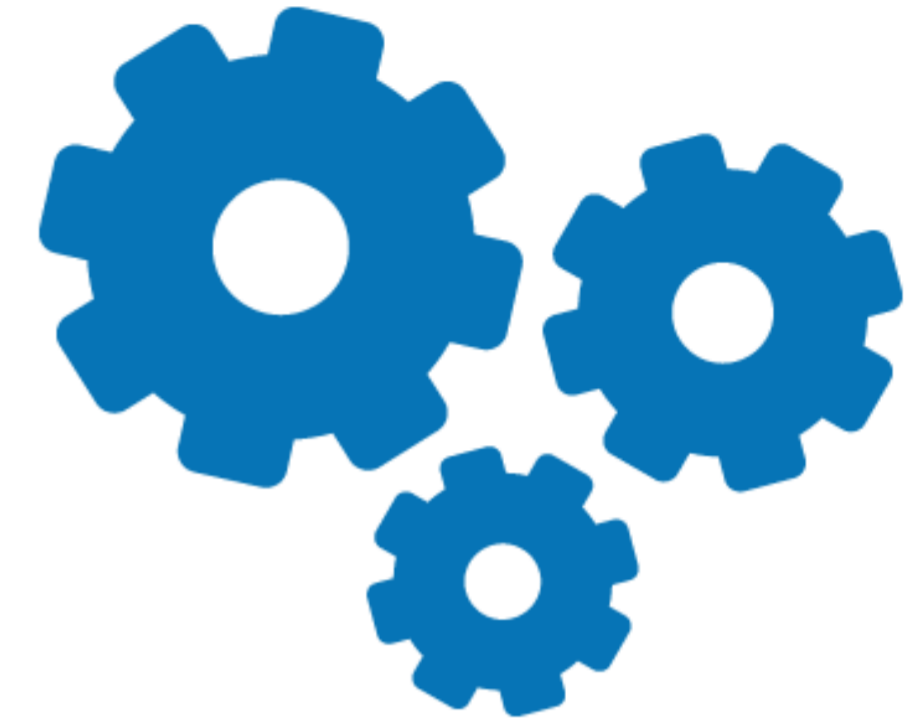

- ➔ La **UFE** será parte del Viceministerio de Desarrollo de la Microempresa, Mediana y Pequeña Empresa del –MINECO–
- ➔ Ente rector encargado de promover y ejecutar la **política nacional de emprendimiento**, la ley y todos los programas y proyectos referentes al emprendimiento
- ➔ Gestionará fondos nacionales e internacionales para el apoyo al emprendimiento priorizando comunidades y regiones cuya población se encuentra en situación de pobreza o son vulnerables a los flujos migratorios
- ➔ Coordinará la creación de indicadores junto al **INE** para evaluar el impacto de las políticas públicas



# Sociedad de Emprendimiento

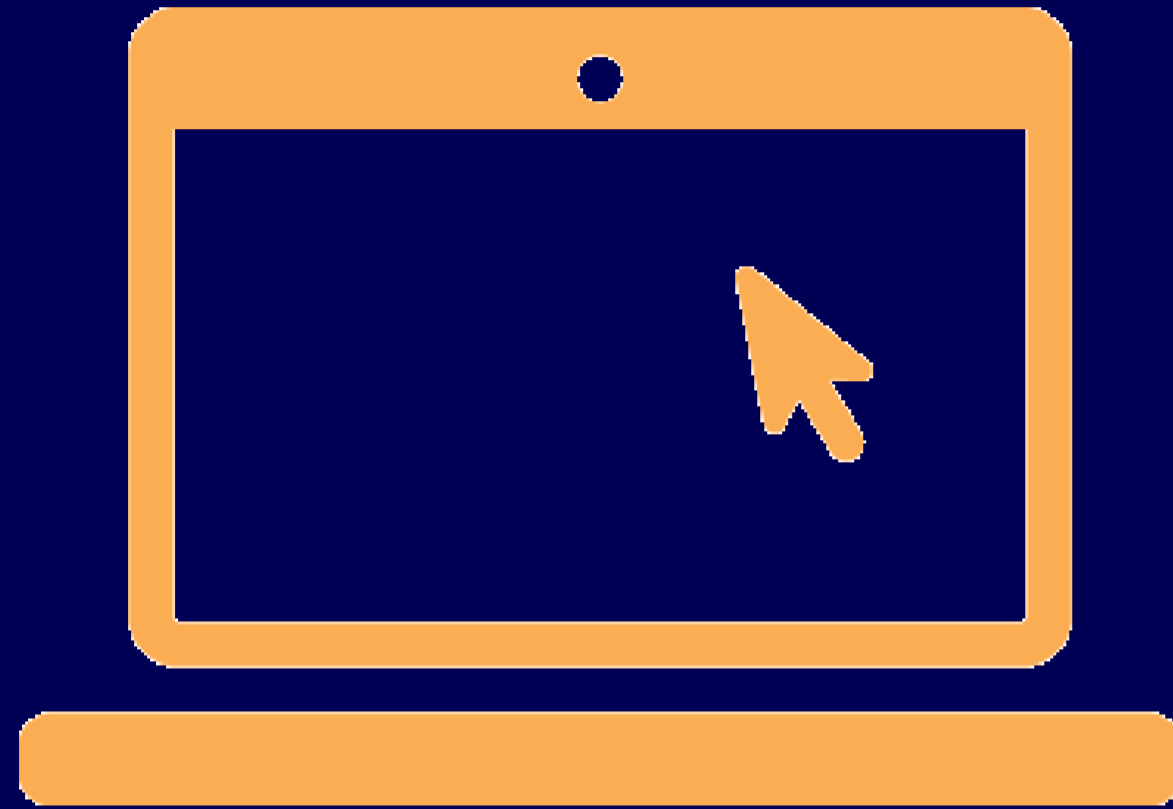

1. Sociedad Unipersonal.
2. No necesita escritura pública (Sistema electrónico RM).
3. Que trabaja únicamente bajo aportaciones dinerarias.
4. Sin reserva legal.
5. Debe transformarse al rebasar ingresos de 5M.
6. Las acciones suscritas tienen hasta 2 años para pagarse.
7. Solo Administrador y debe ser accionista.

Todo aporte hecho a una S.E. es deducible del ISR no pudiendo exceder de un 5% de la renta bruta o de Q500k en un ejercicio.

**Las personas que hagan aportes no pueden participar en la S.E.**

# MIPYME Proveedora del estado

---

Para la obtención del aval por parte de los Promipyme, las empresas deberán:

- ➔ Contar con toda la documentación legal (licencias, permisos, etc.).
- ➔ Haber completado el programa de capacitación.
- ➔ Haber completado la capacitación en el uso del portal Guatecompras brindado por los Promipyme.



# Productos y servicios priorizados



**Talleres de enderezado  
Y pintura**



**Servicio de  
alimentación**



**Producto de  
Limpieza**

# Clima de Negocios

**COMENZAR UN NEGOCIO ES  
CADA VEZ MÁS FÁCIL**

**En 2003  
tomaba un  
promedio de  
51 días**

**En 2018  
se ha reducido a  
un promedio de  
20 días**

**En Guatemala toma: 5 días**

Diferendo territorial insular y marítimo pendiente de resolver

# Estrategia



**SERVICIOS**  
REGISTRO MERCANTIL

**RM** | Registro  
MERCANTIL



Ley

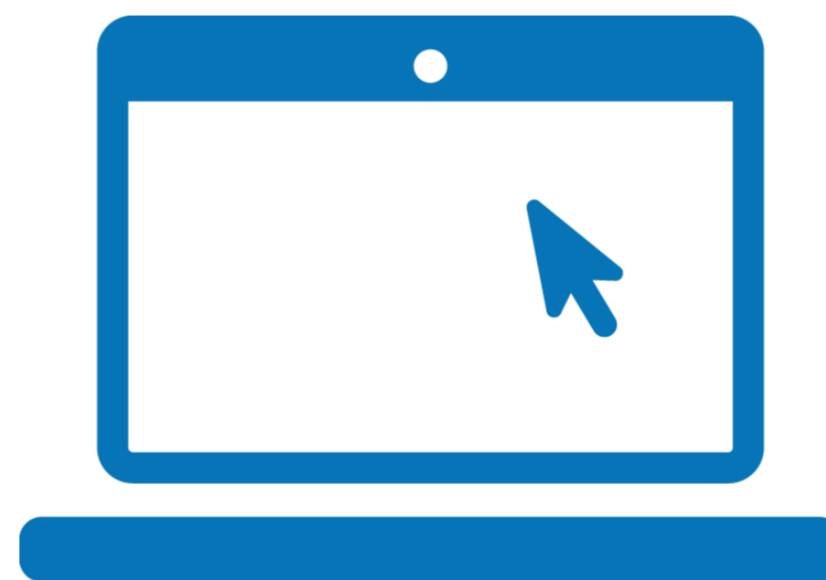

Sistema



Institución

# Nuevo Arancel

Ejemplo en una sociedad de **\$65,000**



HOY  
**NO PAGA**  
arancel



# Reformas al Código de Comercio



**SERVICIOS**  
REGISTRO MERCANTIL

**REFORMAS AL CÓDIGO DE COMERCIO**  
CRECIMIENTO DE LA COMPETITIVIDAD Y LA FACILIDAD DE HACER NEGOCIOS  
Vigente a partir de enero 2018



**RM** | Registro  
MERCANTIL



**PRONACOM**  
PROGRAMA NACIONAL DE COMPETITIVIDAD DE GUATEMALA





# Empresa

Patente de Comercio de Empresa	
REGISTRO MERCANTIL DE LA REPÚBLICA GUATEMALA, C.A.	
Área para Timbres Fiscales	No: 7420.0
La Empresa Mercantil Titular: E-463970	
DISTRIBUIDORA G. P.	
Fue inscrita bajo el número de Registro	783449 Folio 723 Libro 947 de Empresas Mercantiles
Número de Expediente	9741 - 2018 Categoría UNICA
Dirección comercial	1ª. CALLE 4-24, A, ZONA 3 CHIMALTENANGO, CHIMALTENANGO
Objeto	FABRICACION, ELABORACION, EXPORTACION, IMPORTACION, COMPRA VENTA, COLOCACION INDUSTRIALIZACION DE TODO TIPO DE PRODUCTOS FARMACEUTICOS PARA CONSUMO HUMANO Y VETERINARIO, PRESTAR SERVICIOS, REPRESENTACIONES DE MARCAS FARMACEUTICAS DE CASAS NACIONALES E INTERNACIONALES, ASESORIA, VENTA DE EQUIPO MEDICO, DE ENFERMERIA Y DESCARTABLES Y OTROS QUE CONSTAN EN LA ESCRITURA SOCIAL. ---ULTIMA LINEA---
Fecha de inscripción	23 Febrero 2018
Nombre Propietario (s)	BILE FARMACEUTICA, SOCIEDAD ANÓNIMA
Nacionalidad	GUATEMALTECA Documento Personal de Indentificación *****
Extendida en	Municipio Departamento
Dirección de Propietario	KILOMETRO 154 CARRETERA A EL SALVADOR, CASA E-9, ZONA 8, SANTA CATARINA PINULA, GUATEMALA
Clase de Establecimiento	Sociedad Mercantil Representante ADMINISTRADOR UNICO Y REP. LEGAL
Fecha de emisión de esta Patente	Guatemala 5 de Marzo 2018
HECHO POR:	LUISA ANTONIETA TEJEDA PACHECO
NOTA:	Esta patente deberá ser colocada en lugar visible.

➔ 80 mil



SERVICIOS  
REGISTRO MERCANTIL

**RM** Registro  
MERCANTIL



**PRONACOM**  
PROGRAMA NACIONAL DE COMPETITIVIDAD DE GUATEMALA

# Empresa

ps://pe.registromercantil.gob.gt

## Patente de Comercio de Empresa

<b>Titular</b>	C - 522464				
<b>Nombre</b>	MUSE				
<b>Registro</b>	783937	<b>Folio</b>	212	<b>Libro</b>	971
<b>Expediente</b>	6893 - 2018	<b>Categoría</b>	UNICA		
<b>Dirección</b>	HACIENDA SANTO DOMINGO, GRANJA LA BENDICIÓN, CASA N°. 1 CARRRETERA INTERAMERICANAS ZONA 2 SAN LUCAS SACATEPEQUEZ, SACATEPEQUEZ				
<b>Objeto</b>	LA PRESTACIÓN DE SERVICIOS DE CAMPAÑAS DE PUBLICIDAD, ESTRATEGIAS DE COMUNICACIÓN, MARKETING DIGITAL , DISEÑO DE LOGOS, BRANDING, ESTUDIOS DE MERCADO, CREACIÓN DE CONTENIDO PARA REDES SOCIALES, CREACIÓN DE SPOTS PUBLICITARIOS Y OTROS SERVICIOS RELACIONADOS AL OBJETO DE LA EMPRESA, DE LICITO COMERCIO, LOS SERVICIOS SERÁN PRESTADOS POR MEDIO DE PROFESIONALES CONTRATADOS.-				
<b>Fechas</b>	<b>Inscripción</b>	28/Febrero/2018		<b>Emisión</b>	28/Febrero/2018
<b>Clase Establecimiento</b>	Individual	<b>Representante Legal</b>	EL PROPIETARIO		
<b>Operador</b>	ZONIA ELIZABETH MORAN MERIDA				

Propietario(s)					
Nombre	Nacionalidad	Dirección	Identificación	Extendida En	
				Municipio	Departamento
HERBERT	GUATEMALTECA	HACIENDA SANTO	2583	REGISTRO	GUATEMALA



SERVICIOS

REGISTRO MERCANTIL

**RM** | Registro MERCANTIL



**PRONACOM**  
PROGRAMA NACIONAL DE COMPETITIVIDAD DE GUATEMALA



# Tiempo que toma el emprendedor para formalizarse en Guatemala

# DOING BUSINESS

## 2013



- 12 procedimientos
- 40 días
- Costo 69% del Ingreso per Capita  
RANK 173

## 2018



- 8 procedimientos
- 26.5 días
- Costo 22.9% del Ingreso per Capita  
RANK 139

## 2019

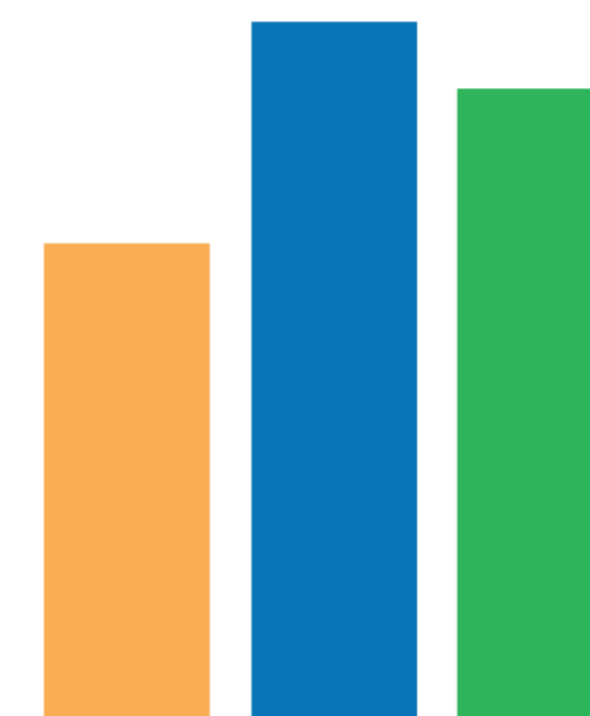

- 6 procedimientos
- 15 días
- Costo 18.1% del Ingreso per Capita  
RANK 89



**SERVICIOS**  
REGISTRO MERCANTIL

**RM** | Registro  
MERCANTIL



**PRONACOM**  
PROGRAMA NACIONAL DE COMPETITIVIDAD DE GUATEMALA

# Avances

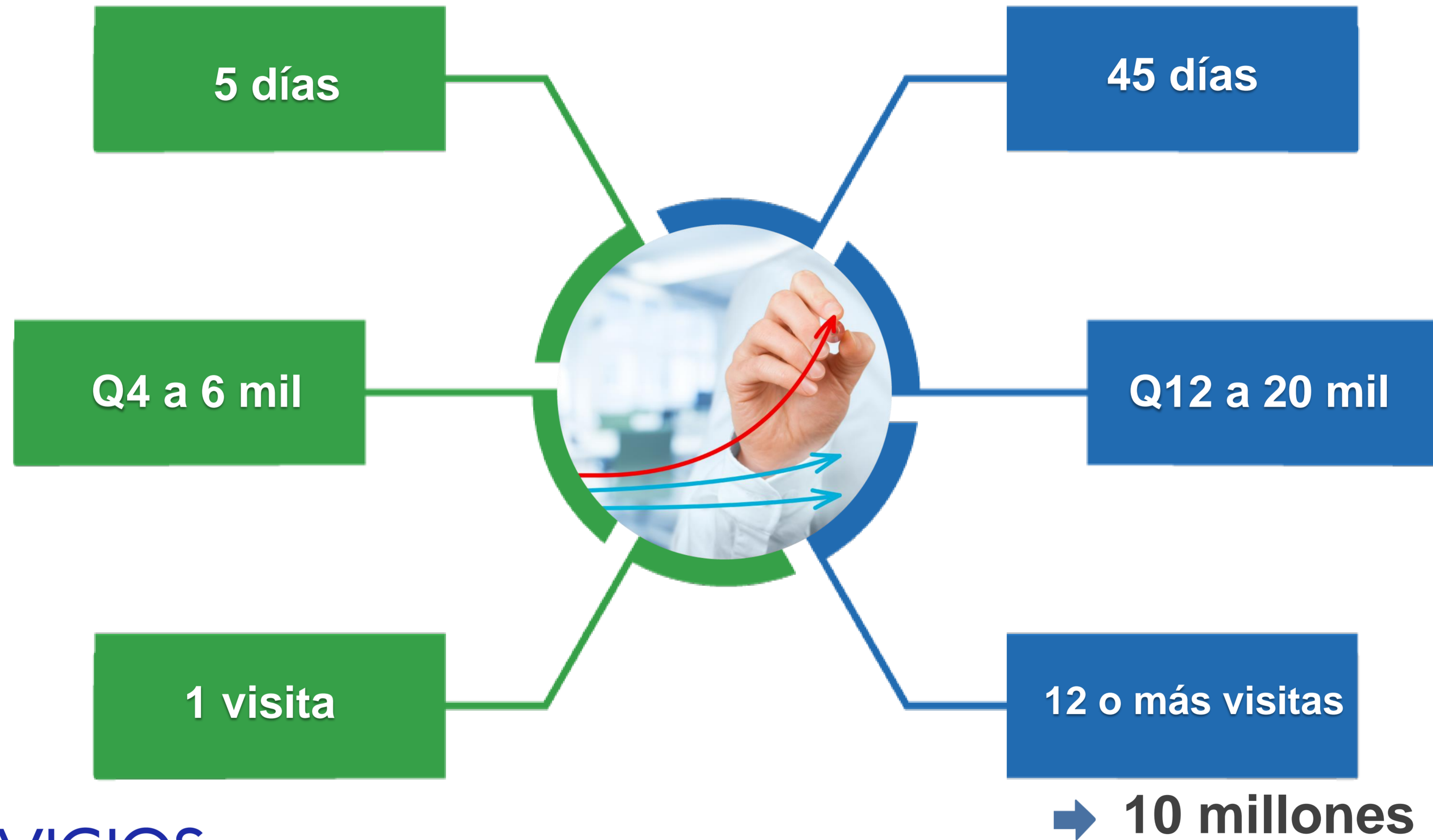

**SERVICIOS**  
REGISTRO MERCANTIL



**PRONACOM**  
PROGRAMA NACIONAL DE COMPETITIVIDAD DE GUATEMALA



# PRONACOM

PROGRAMA NACIONAL DE COMPETITIVIDAD DE GUATEMALA

-  Pronacom
  -  Pronacomgt
  -  Pronacom Guatemala
- [www.pronacom.gt](http://www.pronacom.gt)