

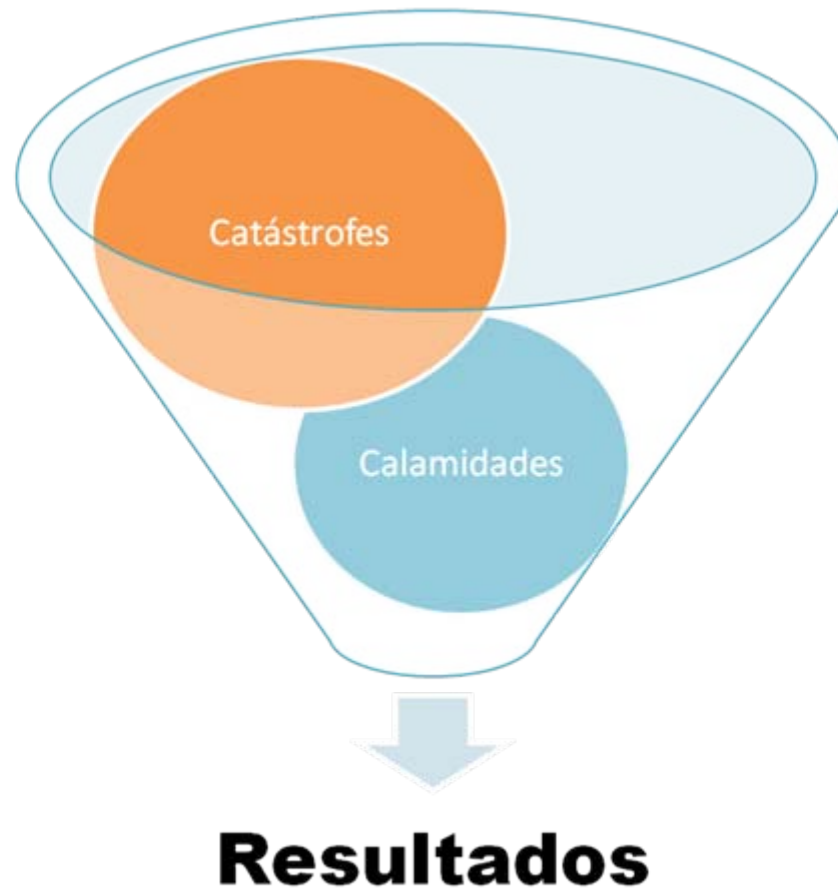

**Cámara de  
Comercio,  
Industria y  
Servicios**

**La Cámara de Caracas**

# Una mezcla peligrosa



Zona de Afectación por Eventos Hidrometeorológicos (Lluvias y Tormentas Tropicales Jun.-Nov.), con generación de Grandes Crecidas de Ríos y Deslizamientos.

Zona de Afectación por Eventos Tecnológicos

Zona de Afectación por Eventos Sísmicos (OCA, BOCONO, SAN SEBASTIAN, EL PILAR)

Zona de Afectación por Incendios Forestales

# Mapa de AMENAZAS

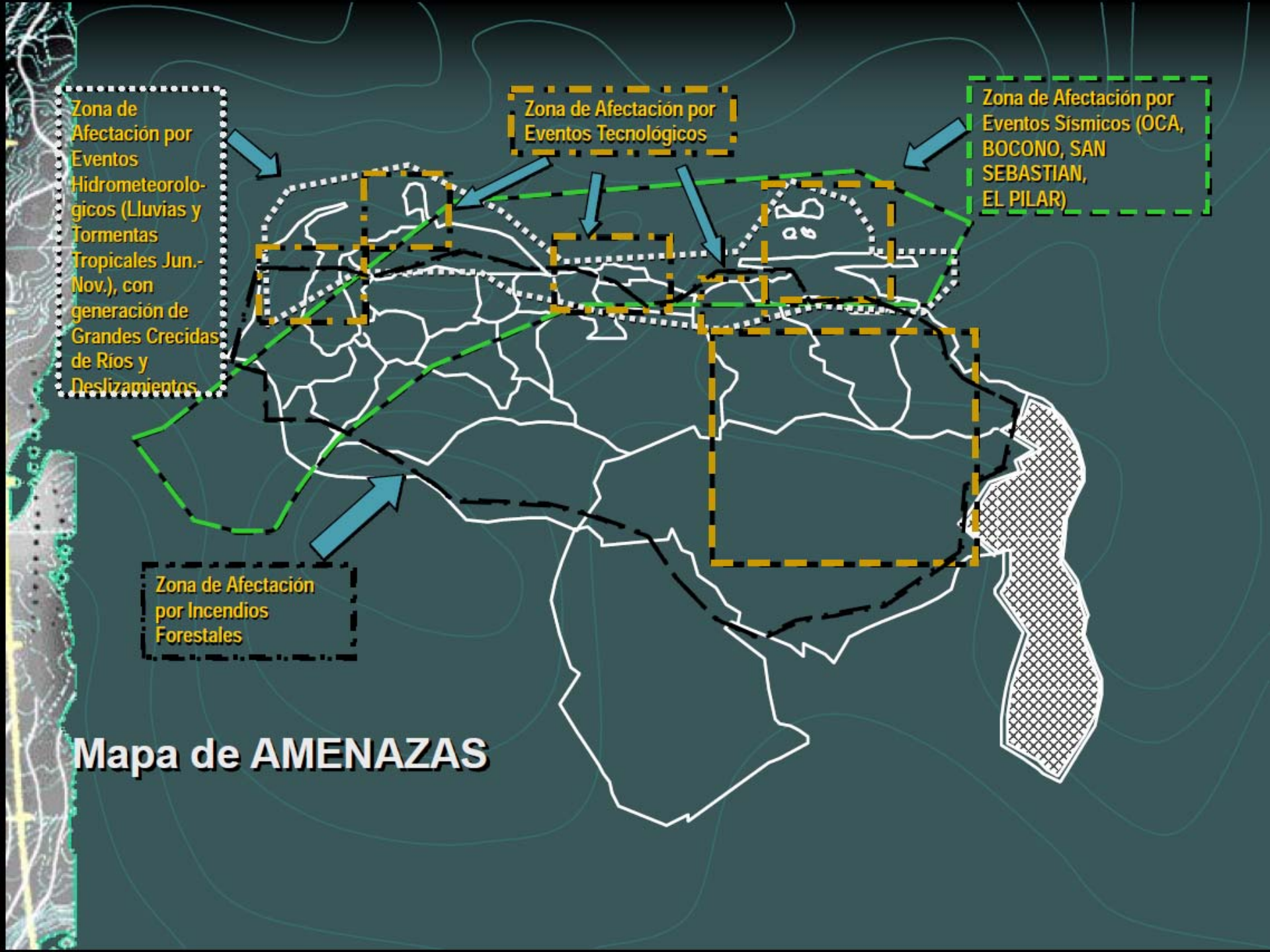

# VULNERABILIDAD COTIDIANA



- POBREZA
- DESNUTRICION
- ENFERMEDADES
- DESEMPLEO
- IGNORANCIA
- INSEGURIDAD
- CONFLICTIVIDAD

# BASE CONCEPTUAL

## Escenarios de desarrollo sostenible

FORMACIÓN  
BRUTA DE  
CAPITAL

- FORMACION BRUTA DE CAPITAL EN PAISES DESARROLLADOS
- FORMACION BRUTA DE CAPITAL PROYECCION INICIAL
- EVOLUCION PAISES EN VIAS DE DESARROLLO

Brecha

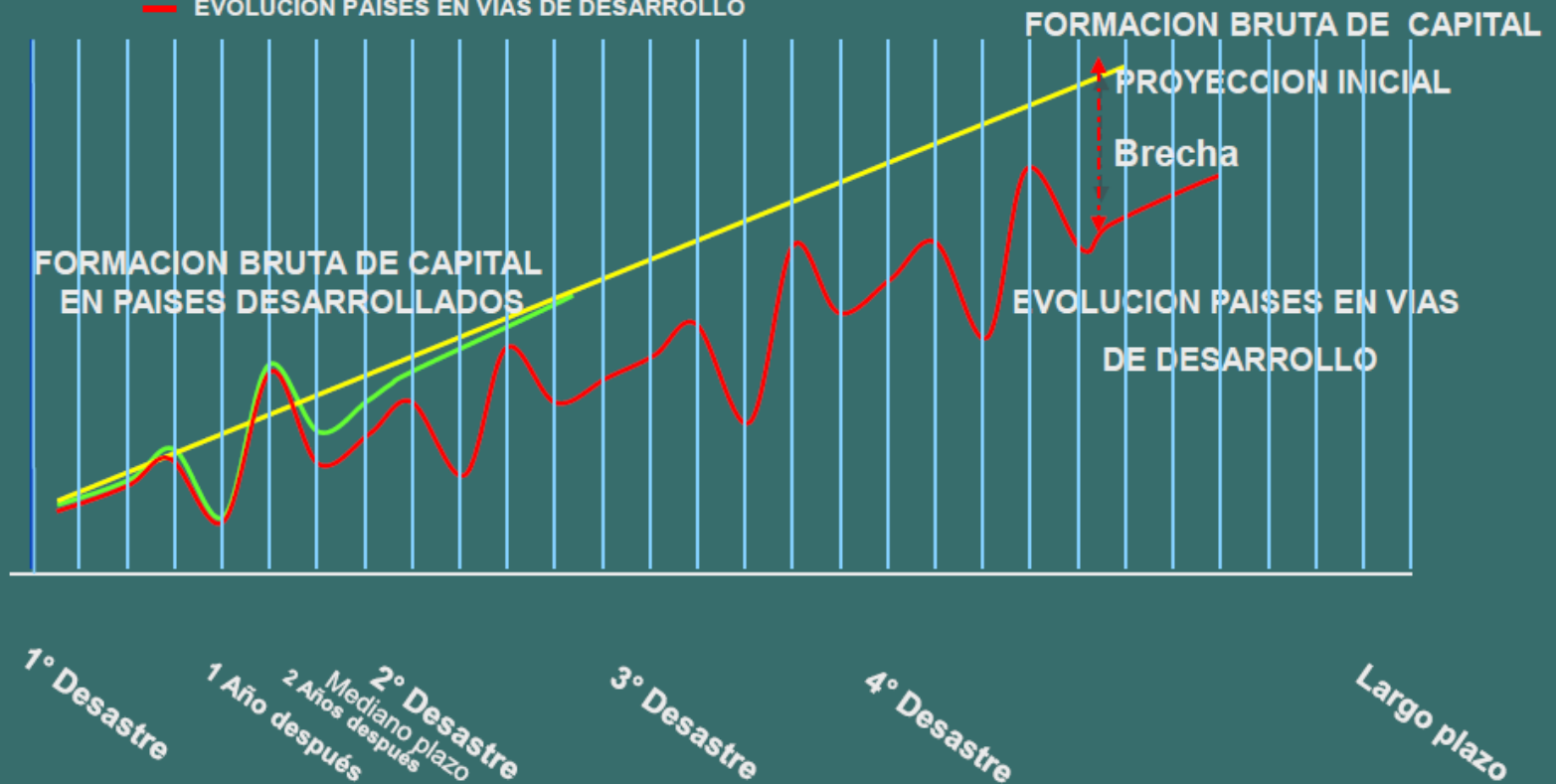

Fuente: modificación de Cochrane, 1996

GRAFICO TOMADO DE MANUEL SANTANA OFDA

# Área Metropolitana de Caracas

## Zonas de Amenazas

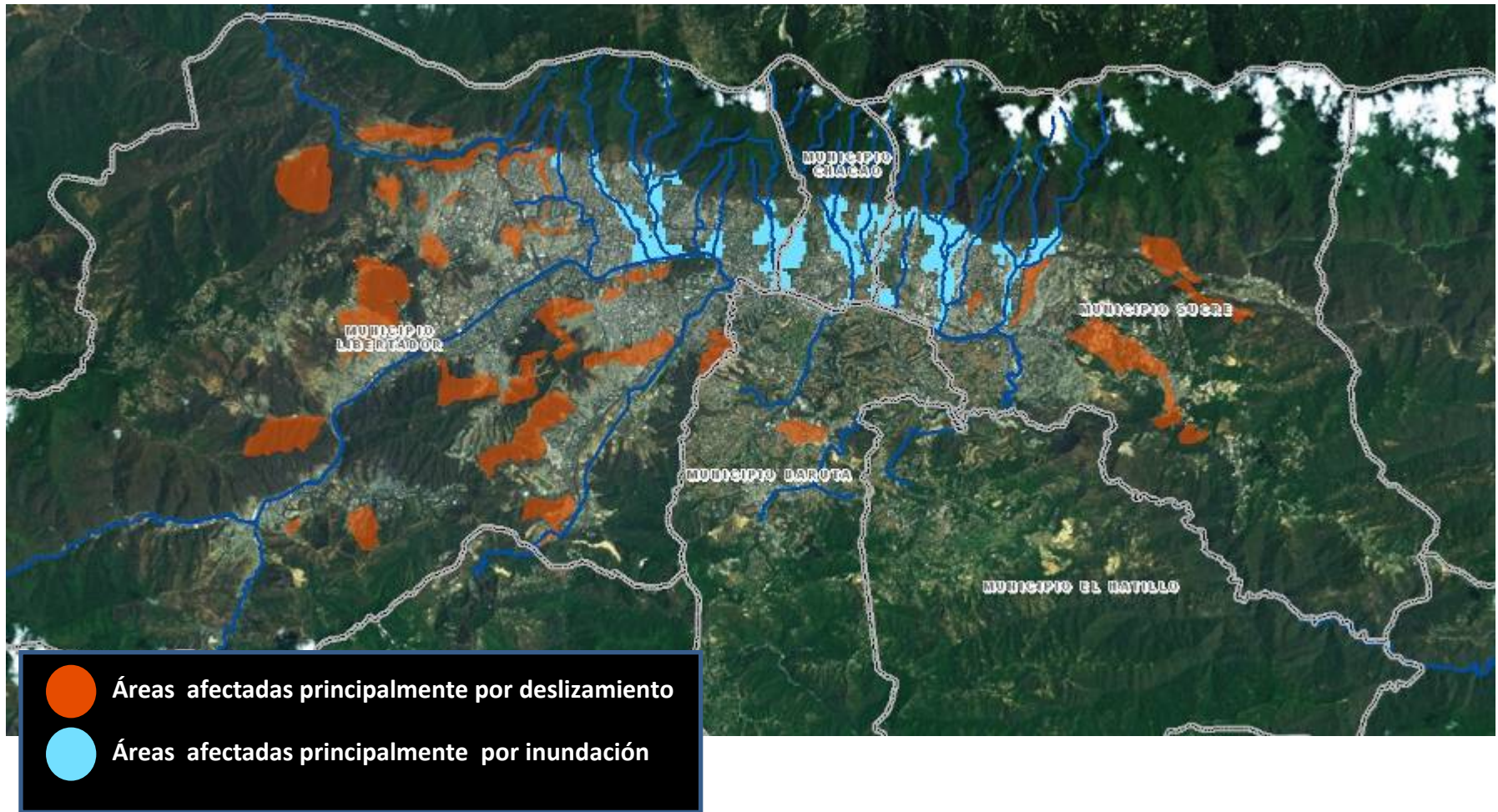

# Caracas. Terremoto de 1812



# Caracas. Terremoto de 1967





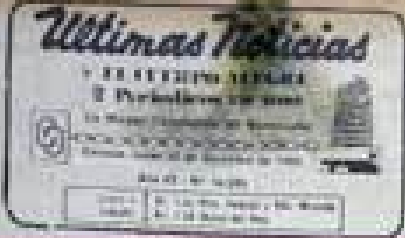

**En Venezuela**

# Tragedia del Siglo

## al Estallar 3 Tanques en Tacao

### Pasan de 100 los Muertos y Centenares los Heridos

Román Rosales, Fotógrafo



Entre las Víctimas, 5 Periodistas que Cobrían el Suceso  
 La Electricidad de Caracas  
 Agencia Racionamiento  
 (tel. Págs. 23 + 24 50 + 51 + 52 + 53)



El momento de las explosiones de combustible en gases de la central de Tacao para los bomberos y los periodistas que se aproximaron a la zona de la explosión y al accidente. Una persona agrietada del momento anterior a la explosión, víctima de la explosión. El momento de la explosión de combustible en gases de la central de Tacao para los bomberos y los periodistas que se aproximaron a la zona de la explosión y al accidente. Una persona agrietada del momento anterior a la explosión, víctima de la explosión.



# Caracazo, saqueos de 1989



# Alud Torrencial de Vargas de 1999





Lluvias en Caracas 2004



**Parque Central.  
Caracas. 2004**

# Una vulnerabilidad crítica: El acceso a Puerto La Guaira y Aeropuerto Internacional



OPPORTUNITY

COST

