



1

23 de Diciembre  
de 2011



# EL 23 de Diciembre de 2011

A las 03:46 am se presenta rotura del Poliducto Puerto Salgar – Cartago, en el km 169+700, Vereda Aguazul, Dosquebradas, Risaralda.

Se suspende operación del poliducto a las 03:49 am.

La gasolina motor derramada por este evento alcanza la quebrada Aguazul y a las 4:37 am aproximadamente, alcanza un punto caliente y se presenta un incendio y varias explosiones. ●

Se afectan los barrios Villa Carola, La Divisa, La Romelia y La Vereda Aguazul. También los acueductos de La Divisa, La Romelia y Acuaseo.



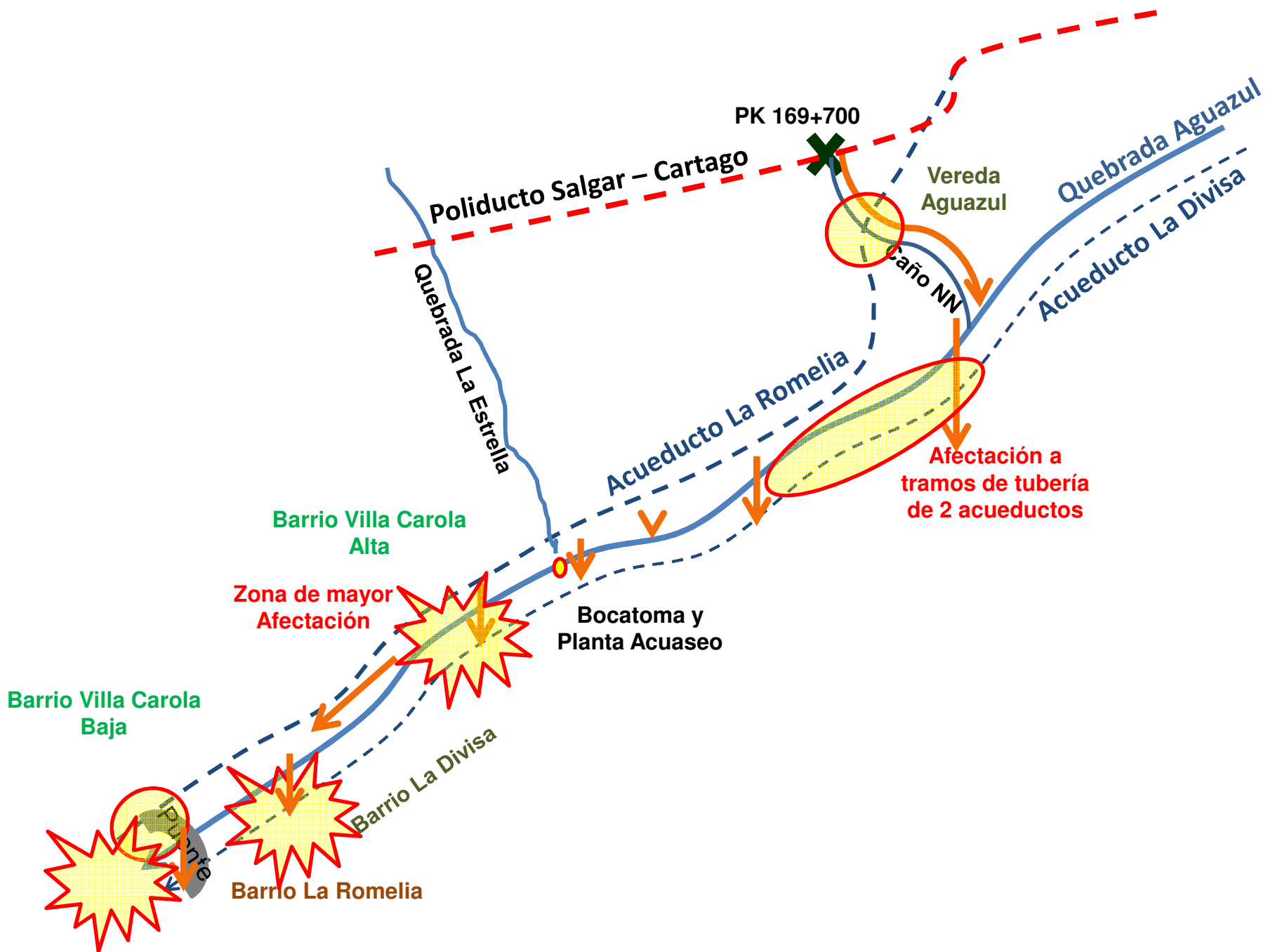

# La emergencia:

## BALANCE DE LA EMERGENCIA

33 Personas Fallecidas

63 Pacientes Hospitalizados

38 Viviendas Colapsadas o inhabitables

66 Viviendas con Reparaciones Menores

3 Acueductos Afectados

Conocido el hecho, se activo por parte del Municipio de Dosquebradas (OMPADE), el CLOPAD (Comité Local de Prevención y Atención de Desastres) y dada la magnitud se activó también el CREPAD (Comité Regional de Prevención y Atención de Desastres).

Ecopetrol participa de la atención de la emergencia, de acuerdo el Sistema Nacional de Prevención y Atención de Desastres (SNPAD).



# COORDINACIÓN SNPAD / CLOPAD – ECOPETROL PARA LA RESPUESTA - EMERGENCIA

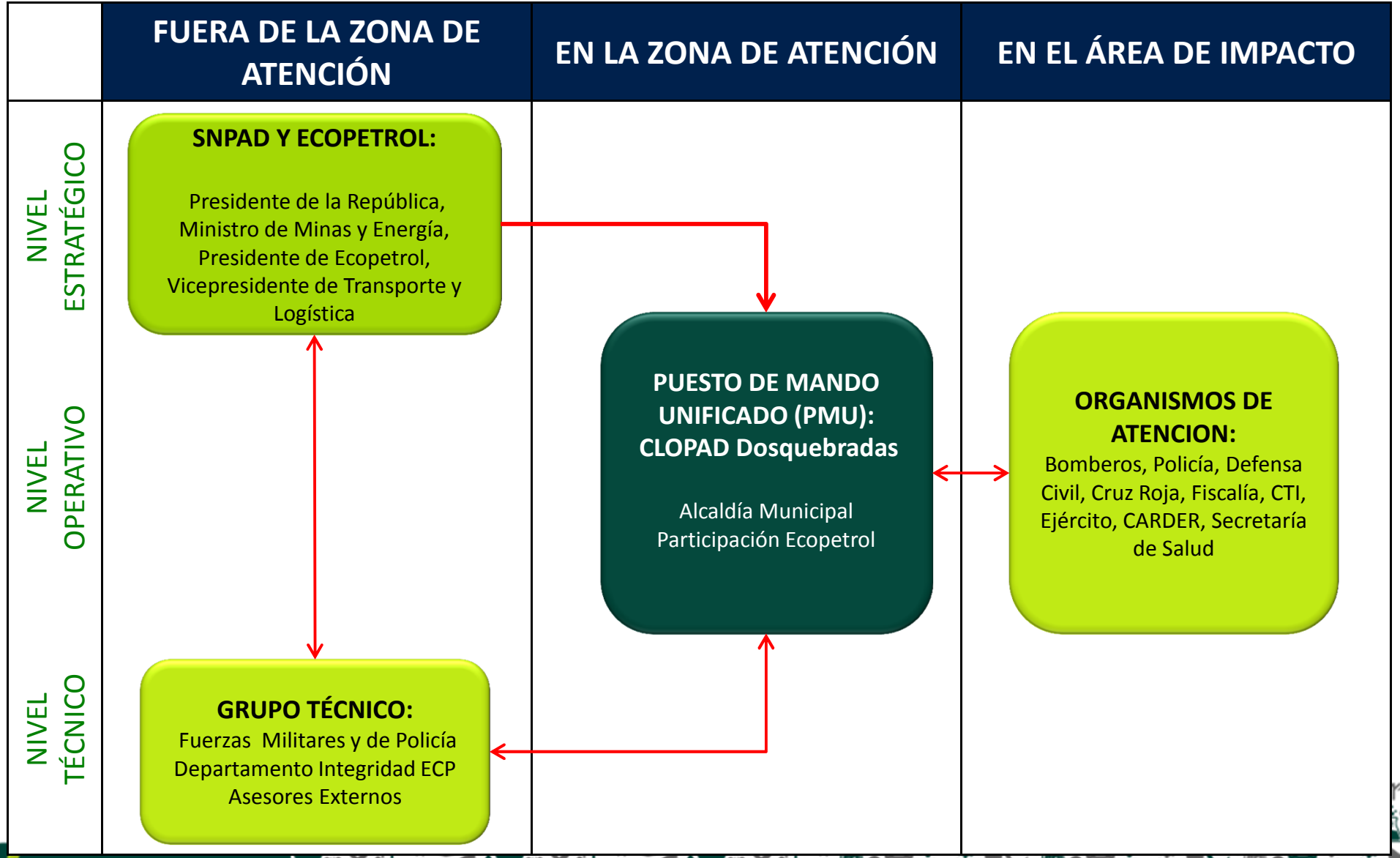

# Atención de la emergencia:

Ecopetrol, en aplicación de los principios constitucionales de solidaridad y responsabilidad social y en concordancia con los anuncios efectuados por el Gobierno Nacional, brindó y continúa brindando el apoyo correspondiente a los afectados según el censo oficial, en materia de atención básica en salud, vivienda y otras necesidades apremiantes e inaplazables.

El suceso tiene su causa en un hecho de la naturaleza que afectó la instalación petrolera.



# 2

## EL PROGRAMA DOSQUEBRADAS





# PROGRAMA DOSQUEBRADAS

Superada la atención inicial de la emergencia, Ecopetrol definió un Programa para la estabilización física y el restablecimiento del tejido social de las familias de los barrios Villa Carola, La Divisa y La Romelia, así como de la vereda Aguazul en el municipio de Dosquebradas, con énfasis en la continuidad de la acción preventiva, promocional y educativa frente a eventos potenciales de emergencia y desastre.

Este programa se basa en los siguientes principios:

## Plan de Estabilización Física y Social Dosquebradas 2012-2017

**1**  
Las  
Personas y  
su Entorno  
Familiar

**2**  
La  
Comunidad  
y el Tejido  
Social

**3**  
La  
Continuidad  
Operativa



# AREAS BASICAS DE INTERVENCION

Plan de Estabilización Física y Social  
Dosquebradas 2012-2017

**1**  
Las  
Personas y  
su Entorno  
Familiar

**2**  
La  
Comunidad  
y el Tejido  
Social

**3**  
La  
Continuidad  
Operativa

Salud

Asistencia Humanitaria

Vivienda

Temas Jurídicos y Conciliaciones



# AREAS BASICAS DE INTERVENCION

Plan de Estabilización Física y Social  
Dosquebradas 2012-2017

**1**  
Las  
Personas y  
su Entorno  
Familiar

**2**  
La  
Comunidad  
y el Tejido  
Social

**3**  
La  
Continuidad  
Operativa

Acceso a Educación de Calidad

Fortalecimiento de la Competitividad

Fortalecimiento Organismos de Socorro

Fortalecimiento de la Atención en Salud

Ciudadanía y Democracia



# AREAS BASICAS DE INTERVENCION

Plan de Estabilización Física y Social  
Dosquebradas 2012-2017

**1**  
Las  
Personas y  
su Entorno  
Familiar

**2**  
La  
Comunidad  
y el Tejido  
Social

**3**  
La  
Continuidad  
Operativa

Gestión del Riesgo

Intervención Ambiental

Intervención de la Infraestructura

Rendición de Cuentas

Variante Dosquebradas



# 3

## RESULTADOS DEL PROGRAMA DOSQUEBRADAS



# Plan de Estabilización Física y Social Dosquebradas 2012-2017

## 1 Las Personas y su Entorno Familiar

- Salud: Atendidos Hospitalariamente y Datos de Alta 63 personas. De los cuales continúan con atención medica ambulatoria 33.  
Se llevan aproximadamente 5.958 actividades para la atención psicosocial de la población.
- Asistencia Humanitaria: Se apoyó con Dotación básica de vivienda, auxilios de vestido y calzado, Bonos de Bienestar, pago de servicios públicos, Tarjeta Jumbo.
- Vivienda: Se conciliaron 36 de las 38 viviendas colapsadas o inhabitables.
- Jurídicos y Conciliaciones: Se realizaron un total de 279 acuerdos con familiares de fallecidos, y 95 acuerdos con lesionados y sus familiares.



# Plan de Estabilización Física y Social Dosquebradas 2012-2017

## 2 La Comunidad y el Tejido Social

- Acceso a educación de calidad: Entrega de kits de educación e invernales. Construcción de Escuela de la Vda. Aguazul. Entrega de implementos deportivos y dotación de sala de sistemas en la IE Bombay.
- Fortalecimiento de la competitividad: Convenio de capacidades productivas. De 229 inscripciones se seleccionaron 75 unidades productivas.
- Fortalecimiento de los organismos de socorro: Dotación a organismos con equipos de comunicación, ambulancia, equipos de detección de atmósfera explosiva, elementos de búsqueda y rescate, elementos de protección personal, uniformes, entre otros.
- Fortalecimiento de la atención en salud: Convenio para adecuación de la sala de Fisioterapia de Sta. Mónica, Construcción y adecuación UCI adultos Hospital San Jorge, Proyecto UCIN en el Hospital Sta. Mónica.
- Ciudadanía y democracia: Se tiene convenio con la Personería de Dosquebradas. Adicionalmente esta en proceso la Red de Liderazgo Juvenil de Dosquebradas.



## Plan de Estabilización Física y Social Dosquebradas 2012-2017

### 3 La Continuidad Operativa

- Gestión del riesgo : Se graduaron 172 Gestores del Riesgo de la comunidad, que fueron capacitados en Construcción de Escenarios Comunitarios, Mapa de Susceptibilidad a eventos, planes de emergencia, bomberotécnica, primeros auxilios, búsqueda y rescate, respuesta de autoprotección comunitario (RAC), entre otros; están en proceso nuevos talleres para consolidar más Gestores del Riesgo. Creación del comité COLPNC. Inclusión del Municipio de Dosquebradas, en el programa de EIRD-UN «Ciudades Resilientes».
- Intervención ambiental: Se enviaron para biorremediación 403 TON de Suelos impregnados. Se realiza biorremediación in Situ con tensoactivo. Se sembraron 3530 plantas de la región.
- Intervención de la infraestructura: Encamisamiento de la tubería, instalación de elementos de monitoreo de movimiento en masa, entre otros.
- Rendición de cuentas : Se realizaron rendiciones de cuentas a Veedurías Ciudadanas, Asamblea, Concejo y Ciudadanía en General, de acuerdo a convocatorias.







# ecopetrol



Para uso restringido en Ecopetrol S.A. Todos los derechos reservados. Ninguna parte de esta presentación puede ser reproducida o utilizada en ninguna forma o por ningún medio sin permiso explícito de Ecopetrol S.A.