



Sistema Económico
Latinoamericano y del Caribe
Latin American and Caribbean
Economic System

Sistema Económico
Latino-Americano e do Caribe
Système Economique
Latinoaméricain et Caribéen

“Visión del ALBA-TCP sobre la dimensión productiva de la integración”

Amenotheop Zambrano

Secretario Ejecutivo

*Alianza Bolivariana para los Pueblos de Nuestra
América-Tratado de Comercio de los Pueblos*

Copyright © SELA, mayo de 2011. Todos los derechos reservados.
Impreso en la Secretaría Permanente del SELA, Caracas,
Venezuela.

La autorización para reproducir total o parcialmente este documento debe solicitarse a la oficina de Prensa y Difusión de la Secretaría Permanente del SELA (sela@sela.org). Los Estados Miembros y sus instituciones gubernamentales pueden reproducir este documento sin autorización previa. Sólo se les solicita que mencionen la fuente e informen a esta Secretaría de tal reproducción.



**Alianza Bolivariana para los Pueblos de Nuestra América
Tratado de Comercio de los Pueblos**

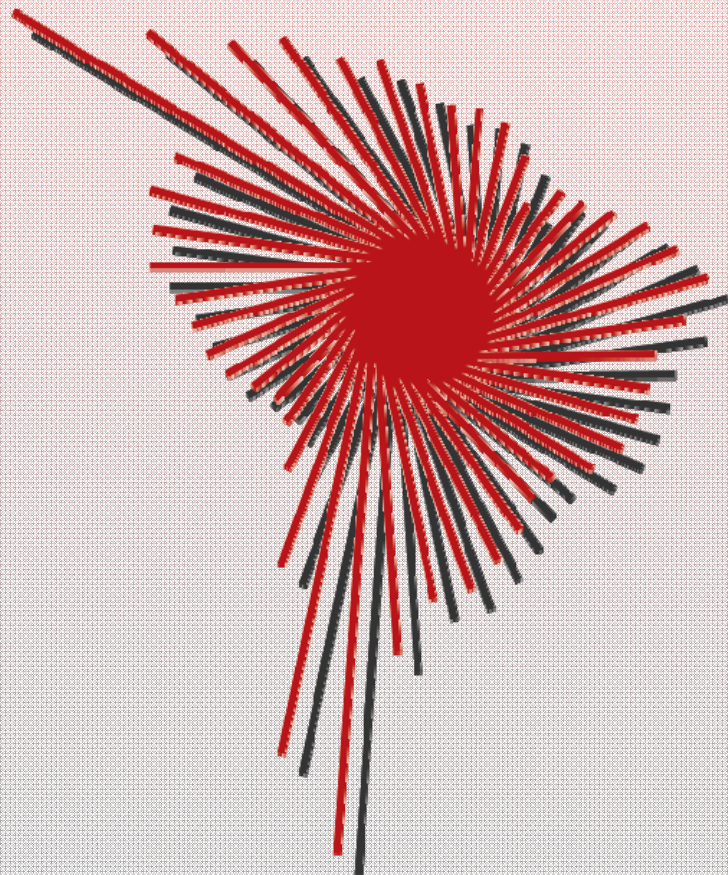

**VISIÓN DEL ALBA-TCP
SOBRE LA DIMENSIÓN
PRODUCTIVA DE LA
INTEGRACIÓN**

Amenotheop Zambrano
Secretario Ejecutivo del ALBA-TCP



CONTENIDO

- Construcción de una base económica independiente, desarrollada y socialista.
- Principios fundamentales del Tratado de Comercio de los Pueblos
- Institucionalidad del ALBA-TCP
- Declaraciones Presidenciales
- Acciones concretas del ALBA-TCP:
 - Nueva Arquitectura Financiera Regional
 - Proyectos y Empresas Grannacionales
- Intercambio Comercial Intra-alba

CONSTRUCCION DE UNA BASE ECONOMICA INDEPENDIENTE, DESARROLLADA Y SOCIALISTA

Nuestros países a lo largo de su historia, han conocido los modelos económicos basados en el saqueo y la explotación de nuestras riquezas por la vía del colonialismo y de las distintas formas en que el capitalismo y el imperio nos han impuesto. Como herencia, hemos recibido estructuras económicas desarticuladas, atrasadas y dependientes, que no satisfacen las necesidades fundamentales de nuestros pueblos.

La nueva independencia de nuestros países solo podrá existir y consolidarse construyendo una nueva forma económica que ponga la satisfacción de las necesidades de nuestros pueblos, sobre bases de justicia y equidad, en el centro de su funcionamiento. Los países del ALBA hemos comenzado a esbozar experiencias económicas de construcción de un modelo alternativo de soberanía económica.

CONSTRUCCION DE UNA BASE ECONOMICA INDEPENDIENTE, DESARROLLADA Y SOCIALISTA

- Los Proyectos y Empresas Transnacionales, el Tratado de Comercio de las Naciones (TCP), el Sistema Unitario de Compensación Regional de Pagos SUCRE, y el Banco del ALBA, son elementos propuestos para la construcción de una *Zona Económica Común*
- La identificación de las fortalezas y debilidades de nuestras economías, y el análisis de las principales oportunidades de complementariedad, harán posible la ejecución acciones para fomentar la unidad e integración de nuestras economías en una *Perspectiva Socialista*.

PRINCIPIOS FUNDAMENTALES DEL TRATADO DE COMERCIO DE LOS PUEBLOS

- Comercio con complementariedad, solidaridad y cooperación
- Protección de la producción de interés nacional
- El reconocimiento del papel de los Estados soberanos en el desarrollo socio-económico, la regulación de la economía.
- Promoción de la armonía entre el hombre y la naturaleza.
- La contribución del comercio y las inversiones al fortalecimiento de la identidad cultural e histórica de nuestros pueblos.
- El desarrollo de la soberanía y seguridad.

PRINCIPIOS FUNDAMENTALES DEL TRATADO DE COMERCIO DE LOS PUEBLOS

- Comercio con políticas arancelarias ajustadas a los requerimientos de los países en desarrollo..
- Ejecución de inversiones conjuntas en materia comercial que puedan adoptar la forma de empresas Grannacionales.
- Protección de los derechos de los trabajadores y los derechos de los pueblos indígenas.
- La calidad como la acumulación social de conocimiento

INSTITUCIONALIDAD ALBA-TCP

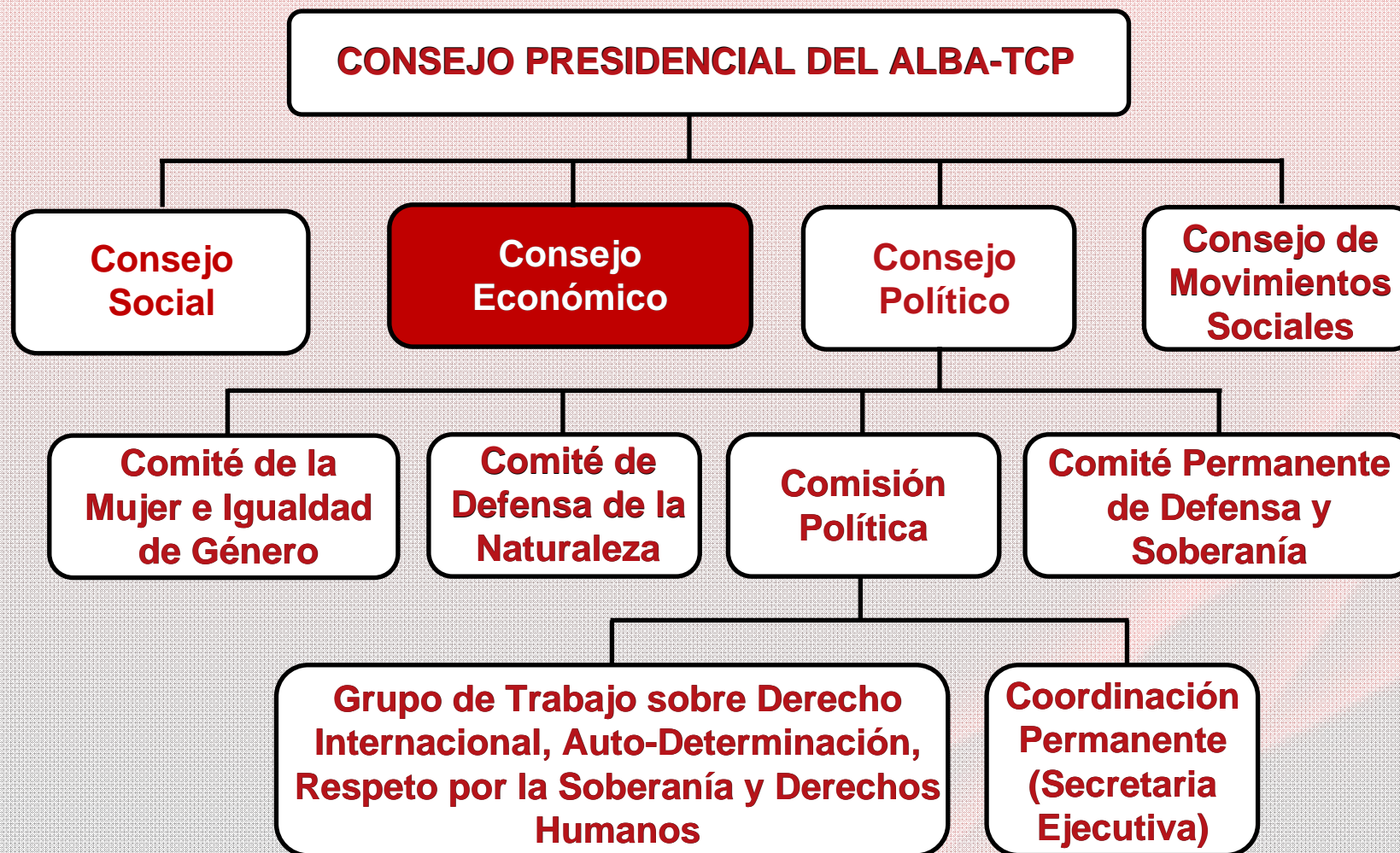

GRUPOS DE TRABAJO DEL ALBA- TCP

| INSTANCIA | DEFINICION | OBJETIVO |
|---|---|--|
| Grupo de Trabajo Integración Energética | Espacio para la identificación de oportunidades para el desarrollo justo y equitativo de los recursos energéticos . | Garantizar el abastecimiento energético necesario para los pueblos de la alianza |
| Grupo de Trabajo Seguridad y Soberanía Alimentaria | Instancia para la formulación de programas agroalimentarios para mejorar las relaciones de producción, distribución y consumo de alimentos. | Desarrollar la producción agrícola interna y garantizar el abastecimiento alimentario de los pueblos del ALBA |
| Grupo de Trabajo Complementación Comercial | Espacio de coordinación de estrategias y proyectos para estructurar una zona de desarrollo económico compartido. | Desarrollar el comercio intra-ALBA, e incluir nuevos actores al mercado de intercambio de bienes y servicios |
| Grupo de Trabajo Soberanía Tecnológica | Mecanismo para el desarrollo y transferencia de conocimiento y tecnología. | Desarrollar nuevas tecnologías a fin de romper con la dependencia científica y técnica impuesta por los países desarrollados |
| Grupo de Trabajo Complementación Industrial y Productiva | Instancia para el abordaje, estudio y definición de capacidades productivas de los países ALBA | Desarrollar la capacidad industrial y productiva a través de la complementariedad de nuestras ventajas comparativas en el sector industrial. |

GRUPOS DE TRABAJO DEL ALBA- TCP

| INSTANCIAS | DEFINICION | OBJETIVO |
|---|--|---|
| Grupo de Trabajo Nueva Arquitectura Financiera Regional | Busca construir organismos financieros regionales que financien el desarrollo productivo a largo plazo en la región | Crear y fortalecer los elementos que constituyan un sistema financiero regional solido que pueda responder a las necesidades de desarrollo del ALBA . |
| Grupo de Trabajo Turismo | Instancia de coordinación de políticas y proyectos en el área del turismo entre los países de la Alianza. | Promover el desarrollo turístico de las naciones pertenecientes al ALBA |
| Grupo de Trabajo Infraestructura y Transporte | Espacio para generar propuestas concretas para el desarrollo de conexiones aéreas y marítimas entre los países del ALBA | Interconectar efectivamente a los pueblos de la Alianza a fin de elevar el intercambio de bienes y servicios, y la movilidad de las personas. |
| Grupo de Trabajo Doctrina de la Propiedad Industrial e Intelectual | Mecanismo que promueve un modelo de apropiación social de conocimiento, a través de la revisión de a Doctrina sobre la Propiedad Intelectual. | Romper con los monopolios existentes de las marcas capitalistas que prohíben el uso y distribución de bienes y tecnología para el bienestar de los pueblos. |
| Grupo de Trabajo Solución de Controversias | Instancia para fortalecer la defensa de nuestros activos estratégicos ante demandas de las transnacionales para apropiarse de nuestros recursos naturales. | Crear una nueva institucionalidad que privilegie el interés publico nacional sobre el interés privado corporativo. |

INSTITUCIONALIDAD ALBA-TCP

Consejo Económico

Conformado por los Ministros del área económica (industrias, Finanzas, Comercio, Planificación y Desarrollo), los cuales definen las estrategias, políticas y proyectos para la complementación productiva, agroalimentaria, industrial, energética, comercial, financiera y tecnológica, en aras de estructurar una Zona Económica de Desarrollo Compartido.

Consejo Económico

Funciones:

- Planificar la política productiva de la zona, hacer seguimiento y evaluar los proyectos productivos Grannacionales del ALBA-TCP
- Trazar políticas que tiendan a constituir un sistema financiero integrado de la zona económica de desarrollo compartido.
- Homogenizar las normas que rigen la organización de la actividad económica dentro de la zona.
- Velar por el funcionamiento del Consejo Monetario Regional (SUCRE), del Banco del ALBA y demás instituciones económicas del ALBA-TCP.
- Tener un control sistemático de los acuerdos adoptados en los Grupos de trabajo a fin de presentarlos a la aprobación de la Comisión Política, cuando así lo requieran, según lo establecido en la Estructura funcional del ALBA.

DECLARACIONES PRESIDENCIALES

I Cumbre – La Habana, diciembre 2004 (Declaración Conjunta)

El comercio y la inversión no deben ser fines en sí mismos, sino instrumentos para alcanzar un desarrollo justo y sustentable, pues la verdadera integración latinoamericana y caribeña no puede ser hija ciega del mercado, ni tampoco una simple estrategia para ampliar los mercados externos o estimular el comercio. Para lograrlo, se requiere una efectiva participación del Estado como regulador y coordinador de la actividad económica

Área de Libre Comercio para las Américas (ALCA) es la expresión más acabada de los apetitos de dominación sobre la región y que, de entrar en vigor, constituiría una profundización del neoliberalismo y crearía niveles de dependencia y subordinación sin precedentes.

DECLARACIONES PRESIDENCIALES

I Cumbre – La Habana, diciembre 2004 (Declaración Conjunta)

La complementariedad económica y la cooperación entre los países participantes y la no competencia entre países y producciones, de tal modo que se promueva una especialización productiva eficiente y competitiva que sea compatible con el desarrollo económico equilibrado en cada país, con las estrategias de lucha contra la pobreza y con la preservación de la identidad cultural de los pueblos.

IV Cumbre – Managua, enero 2007

La superación del modelo neoliberal y sus efectos en la región implica una alianza estratégica entre los Estados y los pueblos de América Latina y el Caribe, basada en los principios de solidaridad, cooperación, complementación y ayuda mutua, y fundamentada en el rescate y valoración de nuestra identidad, la democracia participativa y el desarrollo económico con equidad.

DECLARACIONES PRESIDENCIALES

V Cumbre – Tintorero, abril 2007

Estamos comprometidos a llevar adelante la construcción de espacios económicos y productivos de nuevo tipo, que produzcan mayores beneficios a nuestros pueblos, mediante la utilización racional de los recursos y activos de nuestros países, para lo cual se requiere avanzar en la conformación de empresas Grannacionales, estableciendo y consolidando los acuerdos normativos e institucionales necesarios para la cooperación; promoviendo de manera consiente y organizada la ampliación del Tratado de Comercio de los Pueblos con intercambios justos y equilibrados; llevando adelante programas para el uso racional de los recursos energéticos renovables y no renovables

DECLARACIONES PRESIDENCIALES

III Cumbre Extraordinaria – Caracas, noviembre 2008

La crisis no puede encontrarse en respuestas oligárquicas y erráticas que no tomen en cuenta a los pueblos, ni en la pretensión de refundar un sistema financiero internacional que necesita ser sustituido por otro donde impere la solidaridad, la estabilidad para el desarrollo en armonía con el planeta y la justicia social.

Articular una respuesta regional, impulsada por el ALBA-TCP, que busque la independencia respecto a los mercados financieros mundiales, cuestione el papel del dólar en la Región y avance hacia una moneda común, el SUCRE, y contribuya a la creación de un mundo pluripolar.

DECLARACIONES PRESIDENCIALES

IV Cumbre Extraordinaria – Caracas, Febrero 2009

Se manifiesta el compromiso de hacer frente a la crisis sobre la base de los principios definitorios del ALBA – TCP, en un ambiente de cooperación y solidaridad, que tome en cuenta el trato especial y diferenciado que merecen las economías más vulnerables y los sectores más desfavorecidos dentro de las respectivas sociedades.

Ratificamos al ALBA como alternativa efectiva que permite y permitirá a los países de nuestra América enfrentar mecanismos de dependencia que en la actualidad menoscaban su soberanía económica y política.

DECLARACIONES PRESIDENCIALES

V Cumbre Extraordinaria – Cumana 2009

Existe la necesidad del establecimiento de un nuevo orden económico internacional que se sustente en los principios de justicia y solidaridad y de una profunda reestructuración de la actual arquitectura financiera internacional.

VI Cumbre Extraordinaria – Maracay 2009

La necesidad de una nueva arquitectura financiera regional, que ponga freno a las prácticas especulativas, y generen un entorno estable y seguro para la consolidación de una zona de complementación económica del ALBA - TCP .

La solución duradera y sostenible a la crisis actual, debe partir del reconocimiento de la necesidad de pasar a un nuevo paradigma de desarrollo económico, que ponga al ser humano como centro de sus preocupaciones.

DECLARACIONES PRESIDENCIALES

VII Cumbre – Cochabamba, octubre 2009

Por su esencia, el capitalismo y su máxima expresión el imperialismo, están destruyendo la propia existencia de la humanidad y nuestra Madre Tierra. La crisis económica global, la crisis del cambio climático, la crisis alimentaria, y la crisis energética son de carácter estructural y se deben, fundamentalmente, a patrones de producción, distribución y consumo insostenibles, a la concentración y acumulación del capital en pocas manos, al saqueo permanente e indiscriminado de los recursos naturales, a la mercantilización de la vida y a la especulación a todos los niveles para beneficio de unos pocos.

DECLARACIONES PRESIDENCIALES

VII Cumbre – Cochabamba 2009

La crisis económica global no se puede resolver con medidas solo de tipo financiero, regulatorio, monetario o comercial. Una crisis estructural requiere de soluciones estructurales. El apoyo que están brindando los países desarrollados a los grandes bancos aumenta la centralización del capital del sector financiero en manos de pequeños grupos, dificultando el control y regulación del sector. Asimismo no existen mecanismos apropiados de supervisión de la gestión de las grandes corporaciones y de las políticas de libre competencia. Por tal motivo, se requiere una profunda transformación de la economía real y no sólo en el ámbito financiero.

Nueva Arquitectura Financiera Regional

➔ **BANCO DEL ALBA Y EL SUCRE:** Coadyuvar al desarrollo económico y social sostenible, reducir la pobreza y las asimetrías, fortalecer la integración, promover un intercambio económico justo, dinámico, armónico y equitativo entre los miembros del ALBA, inspirado en los principios de solidaridad, complementariedad, cooperación y respeto a la soberanía de los pueblos.

➔ **Objetivos**

- Desacoplamiento del uso del dólar en el comercio exterior
- Ahorro de divisas para la realización de pagos internacionales.
- Inclusión de nuevos actores a los flujos de comercio exterior (economía popular).
- Impulsar expansión del comercio intrarregional, bajo complementariedad productiva, facilitando los pagos internacionales.
- Contribuir a la reducción de asimetrías comerciales y económicas a través de incentivos orientados a la convergencia y al equilibrio comercial

➔ **Ventajas**

- Uso de moneda local para pago de importaciones.
- Eliminación de costos cambiarios.
- Reducción de costos transaccionales.
- Reducción de tiempos de espera para pagos internacionales.
- **Reducción en costos de importación y precios más bajos para los consumidores.**

AREAS DE ACCION DEL ALBA-TCP Y LOS PROYECTOS GRANNACIONALES

➔ **ALBA ALIMENTACION**

➔ ***Proyecto Grannacional ALBA ALIMENTOS***

- Desarrollar acciones comunes en materia agrícola

➔ **ALBA Ambiente**

➔ ***Empresa Grannacional Forestal***

- Cooperación técnica, socio productiva, ambiental y financiera del sector forestal

➔ **ALBA Turismo**

➔ ***Grannacional Hotelera***

- Conformar la red de hoteles de Latinoamérica y del Caribe

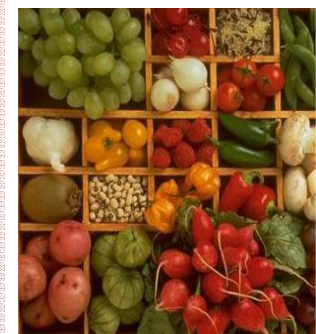

AREAS DE ACCION DEL ALBA-TCP Y LOS PROYECTOS GRANNACIONALES

➤ **ALBA Comercio Justo**

➤ ***Empresa Grannacional de Importación y Exportación ALBAEXIM***

- Importar y exportar insumos, equipos, maquinarias y bienes terminados a los fines de impulsar el desarrollo industrial

➤ ***Tiendas del ALBA***

- Comercializar los productos autóctonos o de producción nacional de los países ALBA



AREAS DE ACCION DEL ALBA-TCP Y LOS PROYECTOS GRANNACIONALES

➔ **ALBA Industria y Minería**

➔ ***Empresa Grannacional de Cemento***

- construcción de planta de cemento tipo portland con capacidad de producción de 1.000.000 ton/año

➔ ***Instituto de Investigación, Exploración y Análisis Minero del ALBA. INGEOALBA***

- Conformar una empresa que realice el mapa geológico de los países de la ALBA

➔ ***Empresa Grannacional de Minería y Metalurgia***

- Cooperación técnica, socio productiva y financiera en Minería y Metalurgia

➔ ***Empresa Grannacional de Aluminio, Empresa Grannacional de Hierro y Acero***

- Cooperación técnica, socio productiva y financiera en la explotación de Aluminio, Hierro y Acero

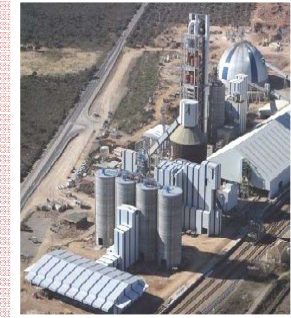

AREAS DE ACCION DEL ALBA-TCP Y LOS PROYECTOS GRANNACIONALES

➤ **ALBA Energía**

➤ ***Empresa Grannacional de Energía, Gas y Petróleo***

- Potenciar las capacidades técnicas, financieras y de disposición de los recursos energéticos.



Intercambio Comercial por bloques comerciales en América Latina y el Caribe (expresado en millones de dólares)

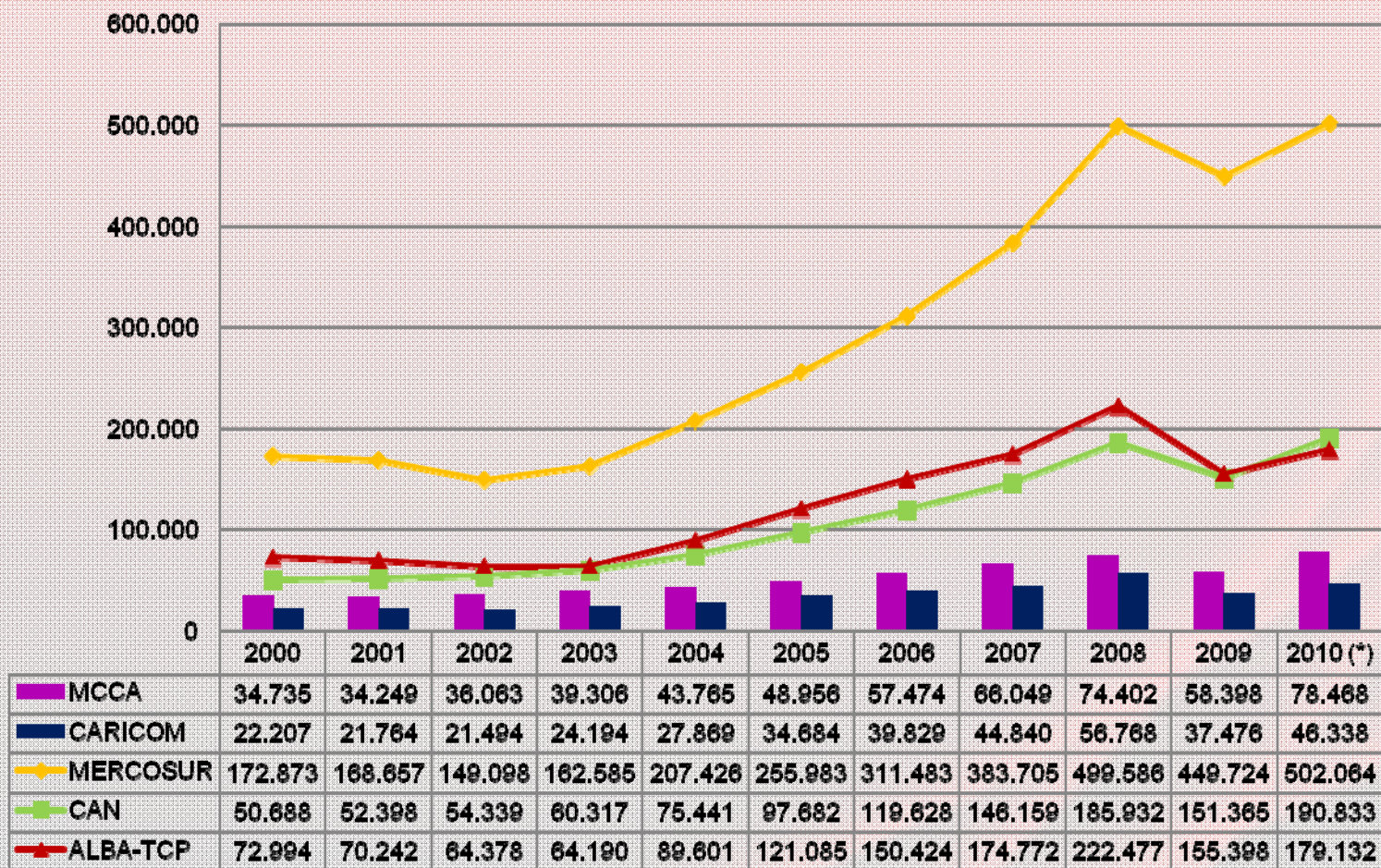

Fuente: elaboración propia en base a información oficial de los países miembros

(*) Cifras preliminares

MERCOSUR (incluye a Chile)

*Intercambio Comercial Intra-ALBA y Extrarregional
por bloques comerciales en América Latina y el Caribe
(expresado en millones de dólares)*

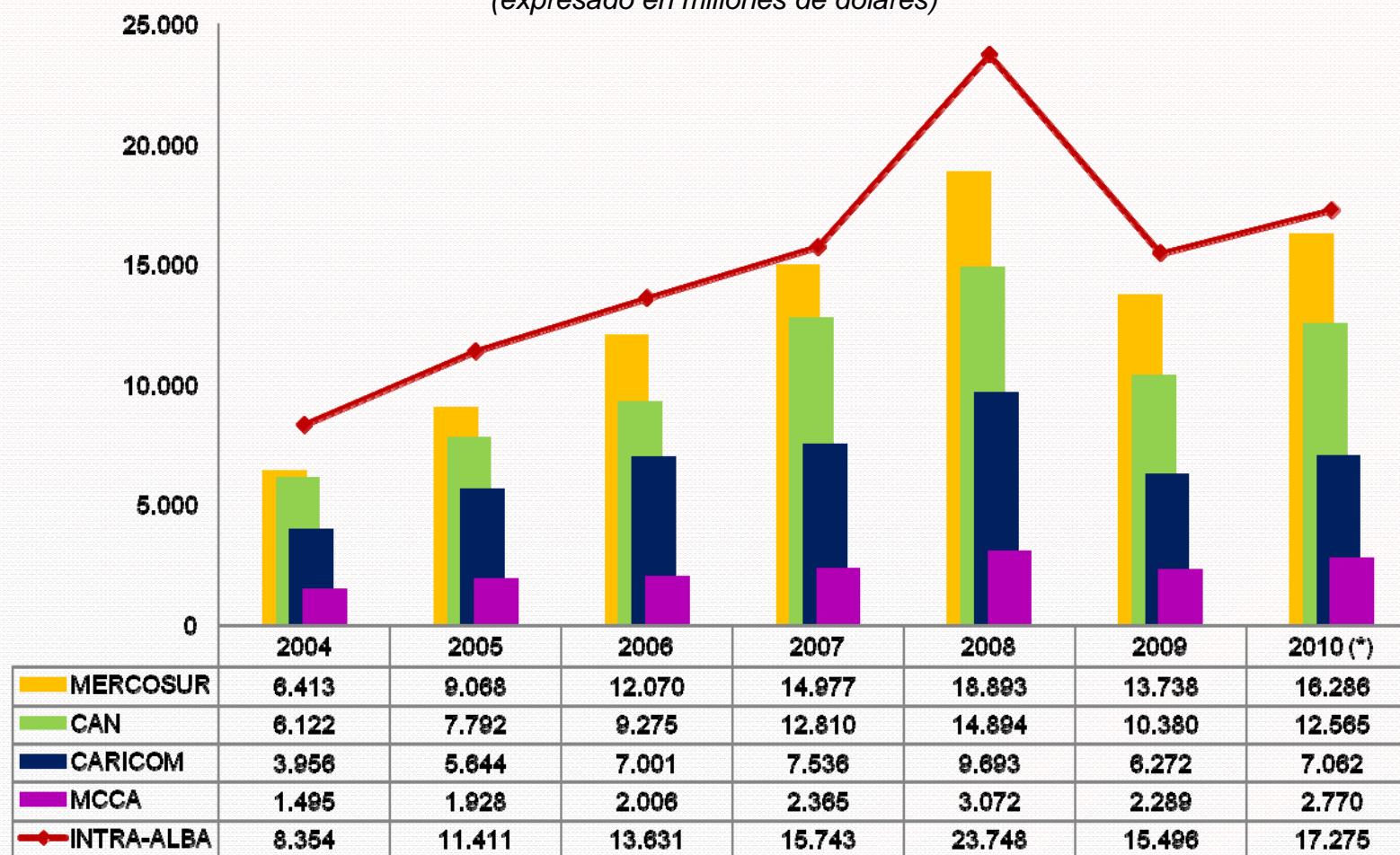

Fuente: elaboración propia en base a información oficial de los países miembros
(*) Cifras preliminares

*Mercosur, incluye a Chile
CAN, excluye Bolivia y Ecuador
CARICOM, excluye Antigua y Barbuda, Dominica
y San Vicente y las Granadinas
MCCA, excluye Nicaragua*